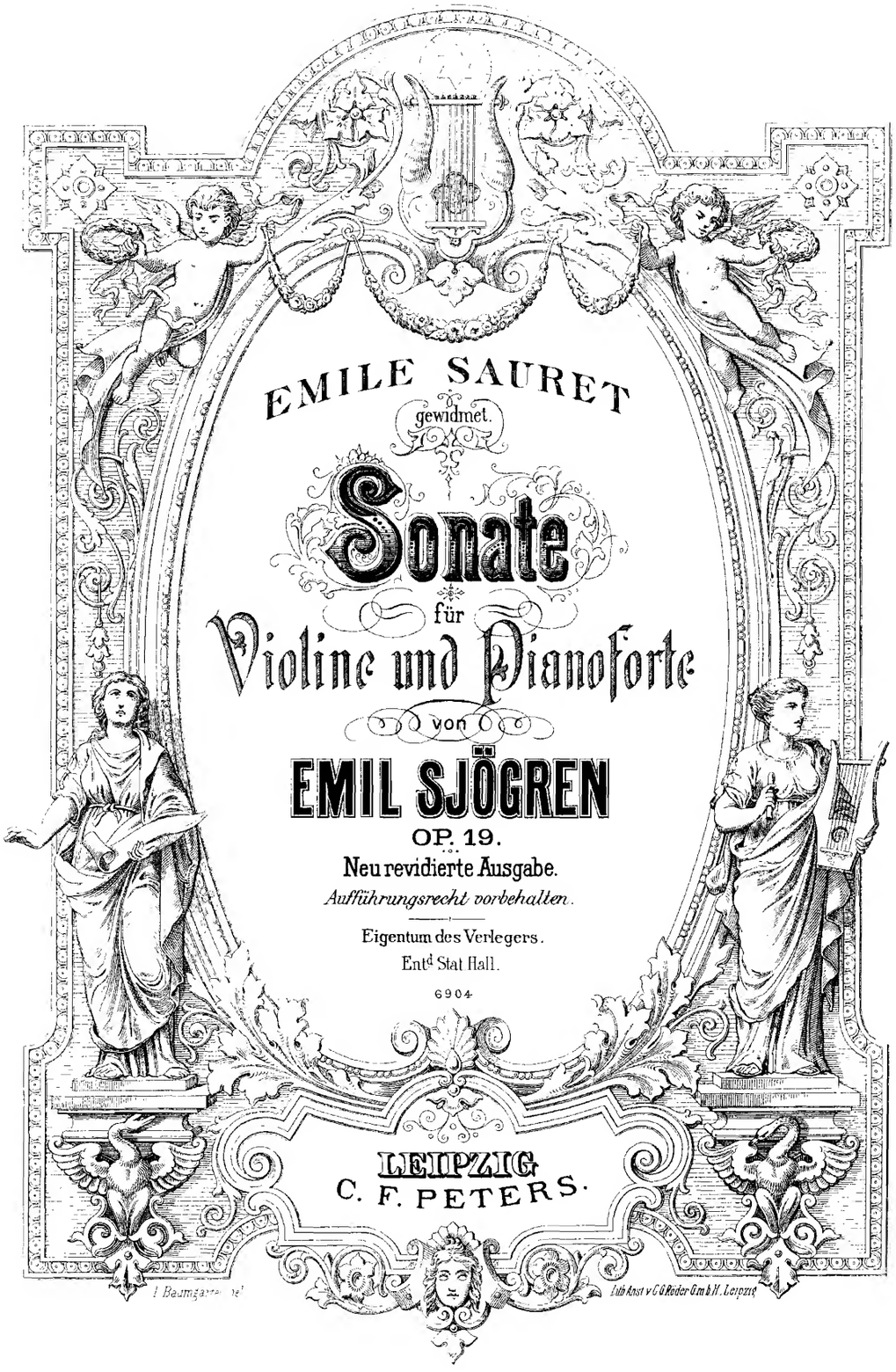

EMILE SAURET

gewidmet.

Sonate

für

Violine und Pianoforte

von

EMIL SJÖGREN

OP. 19.

Neu revidierte Ausgabe.

Aufführungsrecht vorbehalten.

Eigentum des Verlegers.
Entd Stat Hall.

6904

LEIPZIG
C. F. PETERS.

Lith Anst v C G Röder G m b H. Leipzig

SONATE.

Emil Sjögren, Op. 19.

Allegro vivace.

Violine.

Pianoforte.

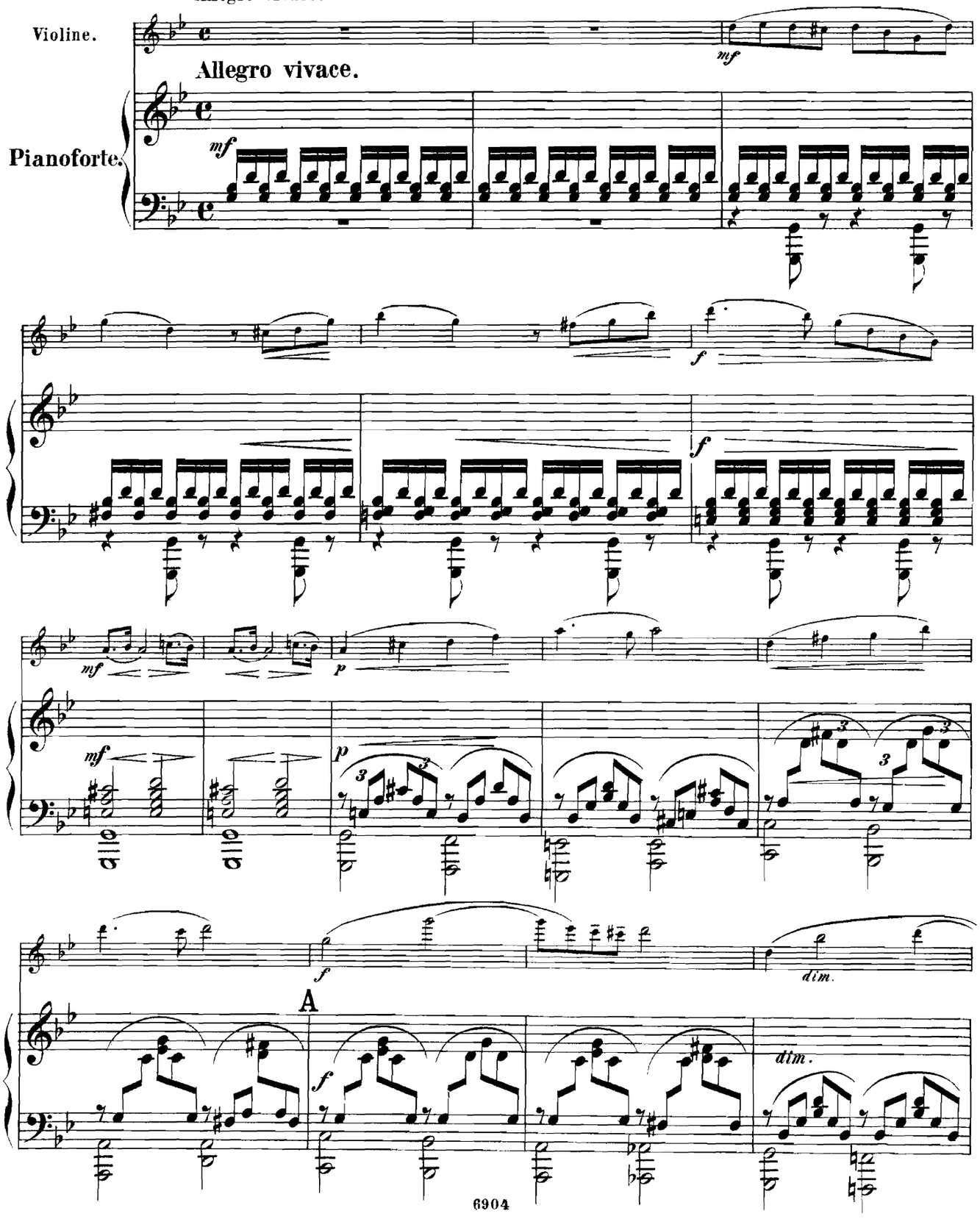

closed shelf
521692

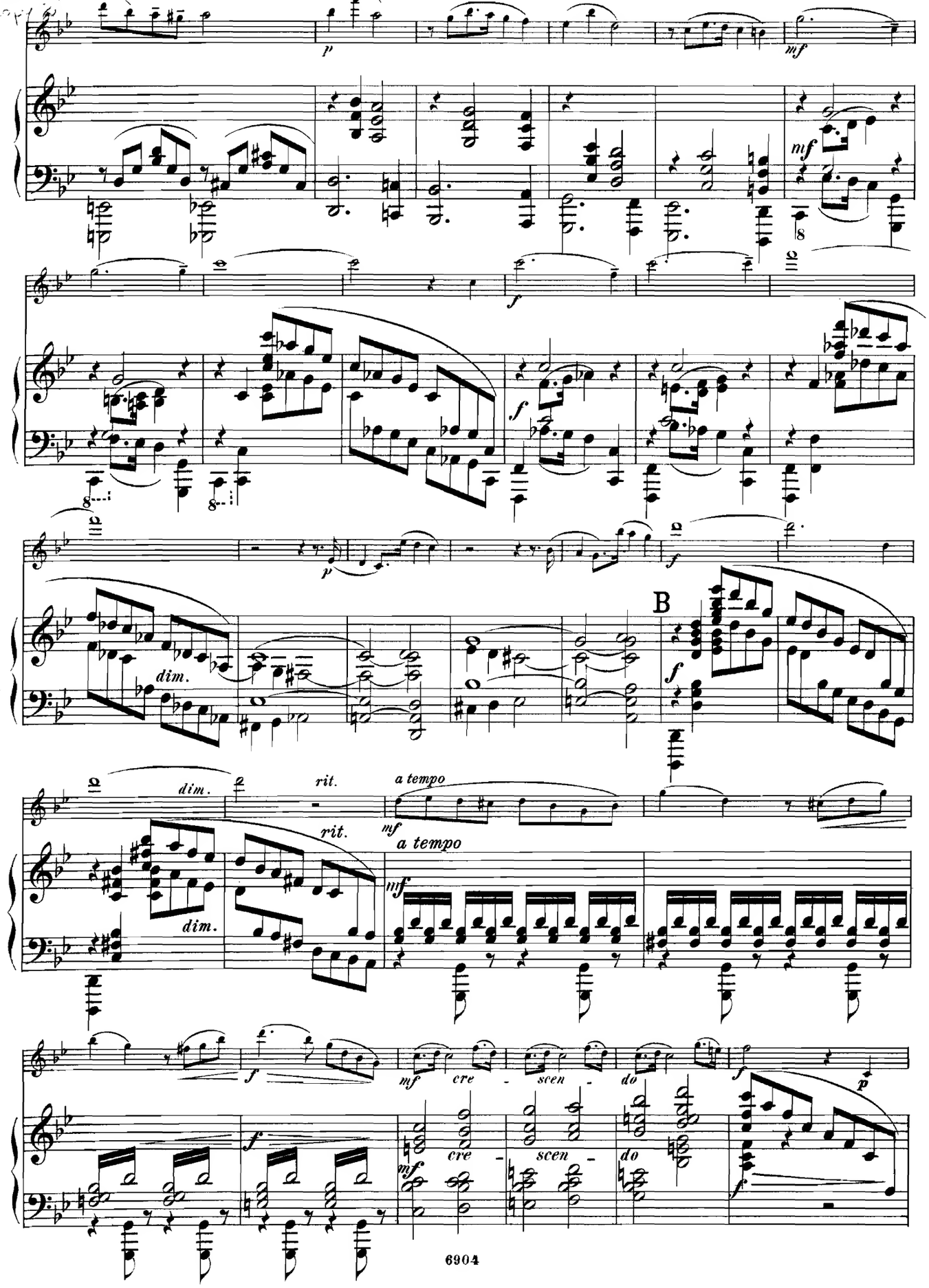

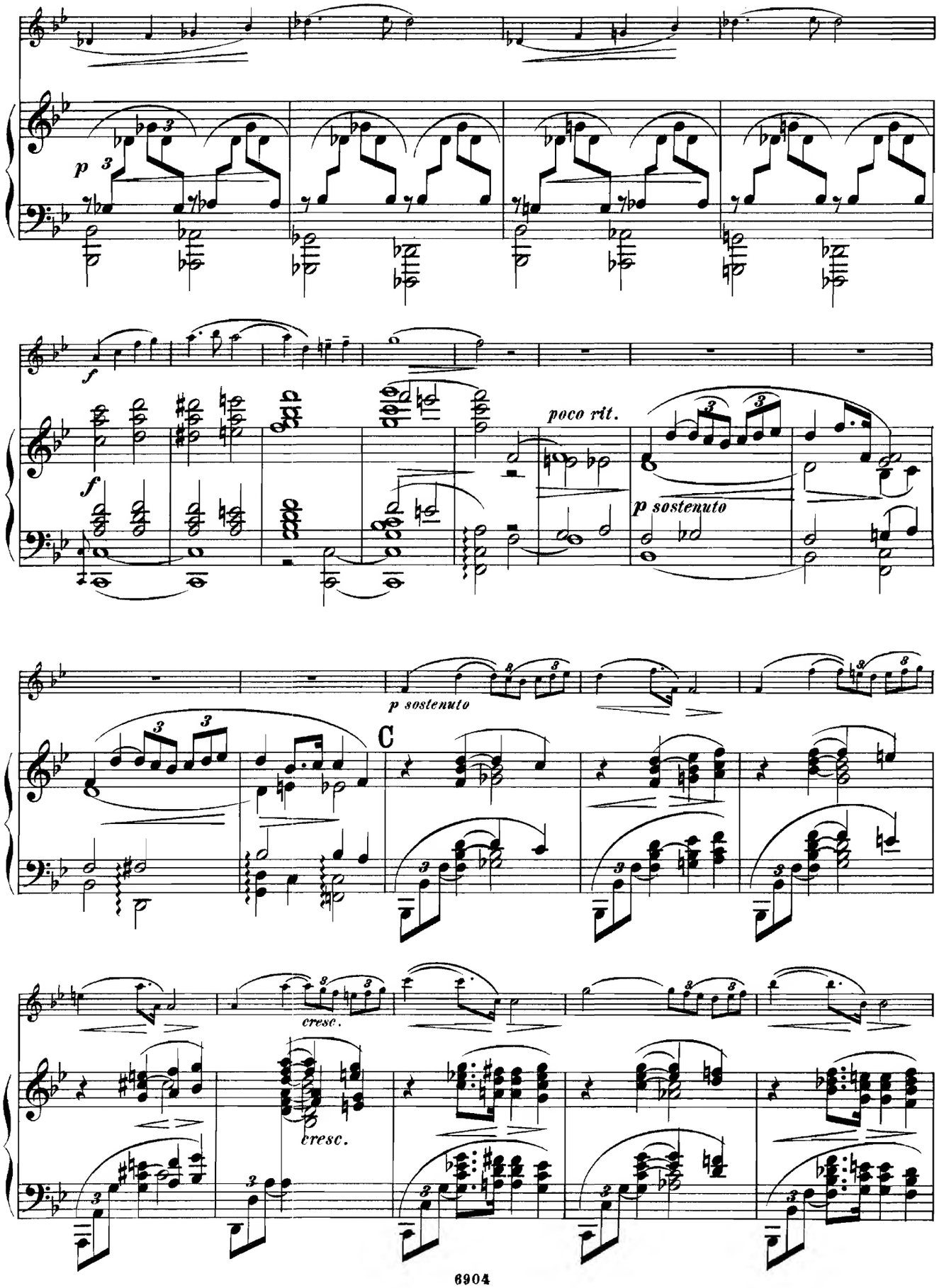
p
f
poco rit.
p sostenuto
C
cresc.

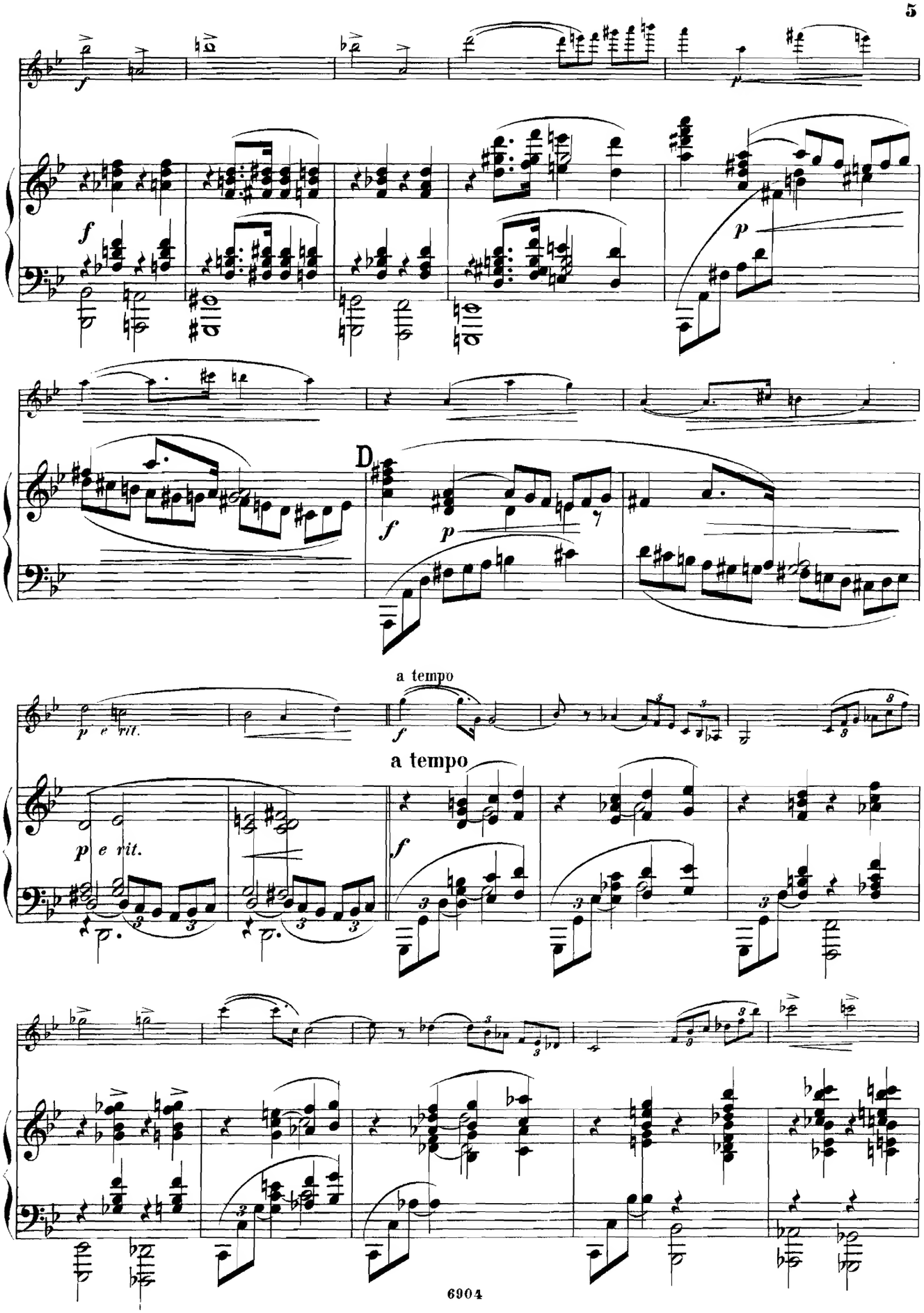
f
p
f
p
D
f
p
a tempo
p e rit.
f
a tempo
p e rit.
f

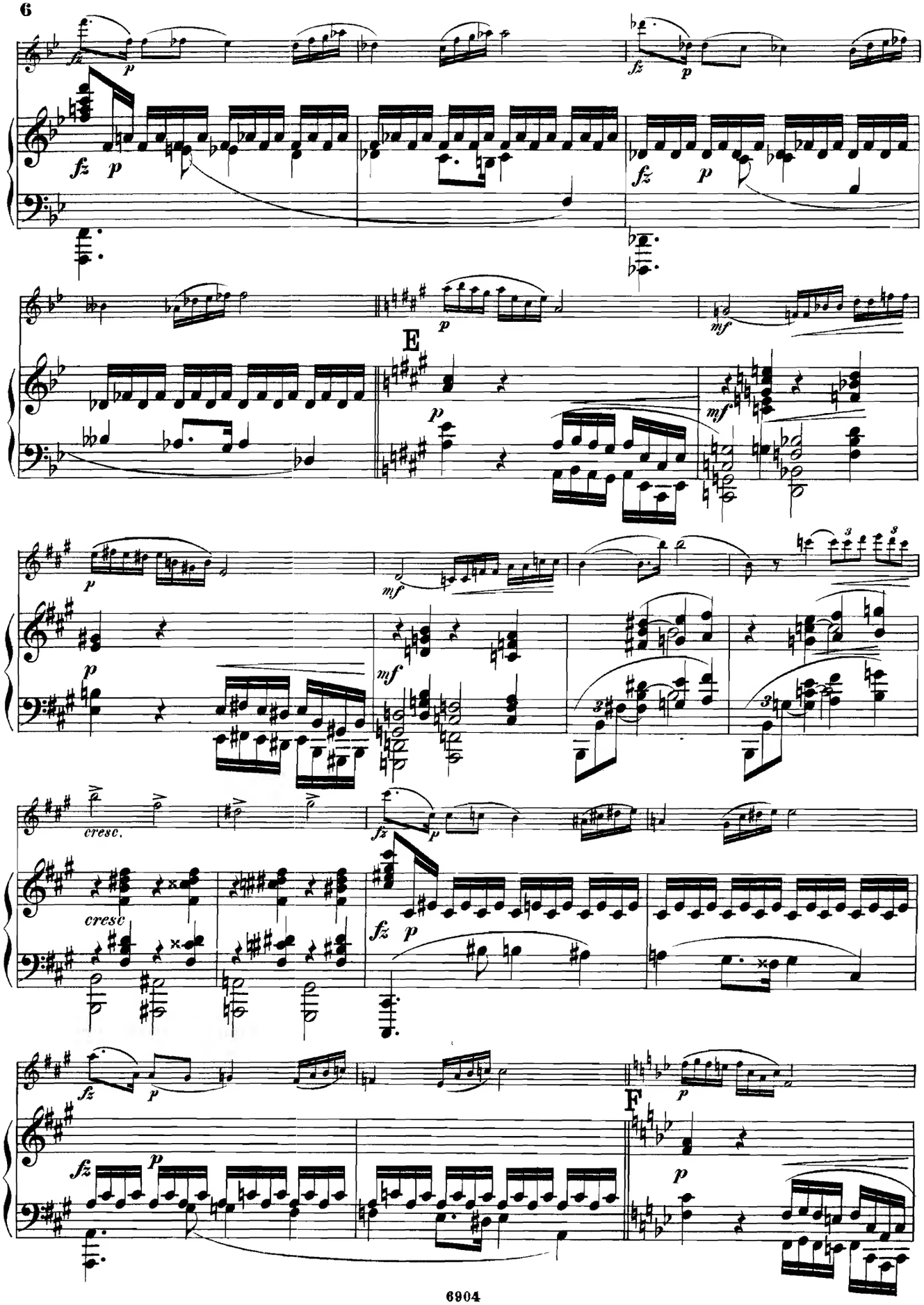
E
F
cresc.
cresc

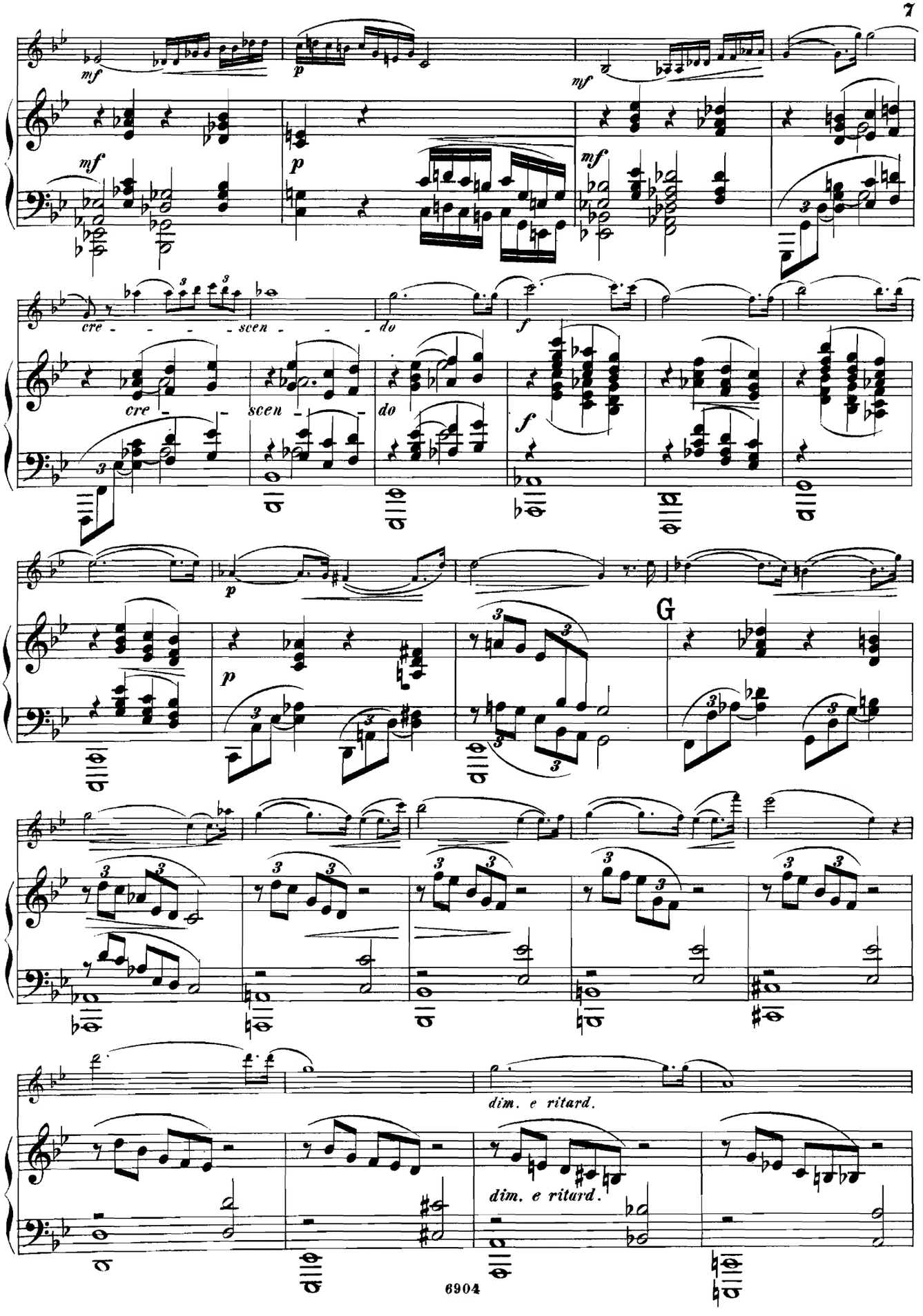
mf
p
mf
mf
cre - - - - scen - - - do
f
cre - scen - do
f
p
p
G
dim. e ritard.
dim. e ritard.

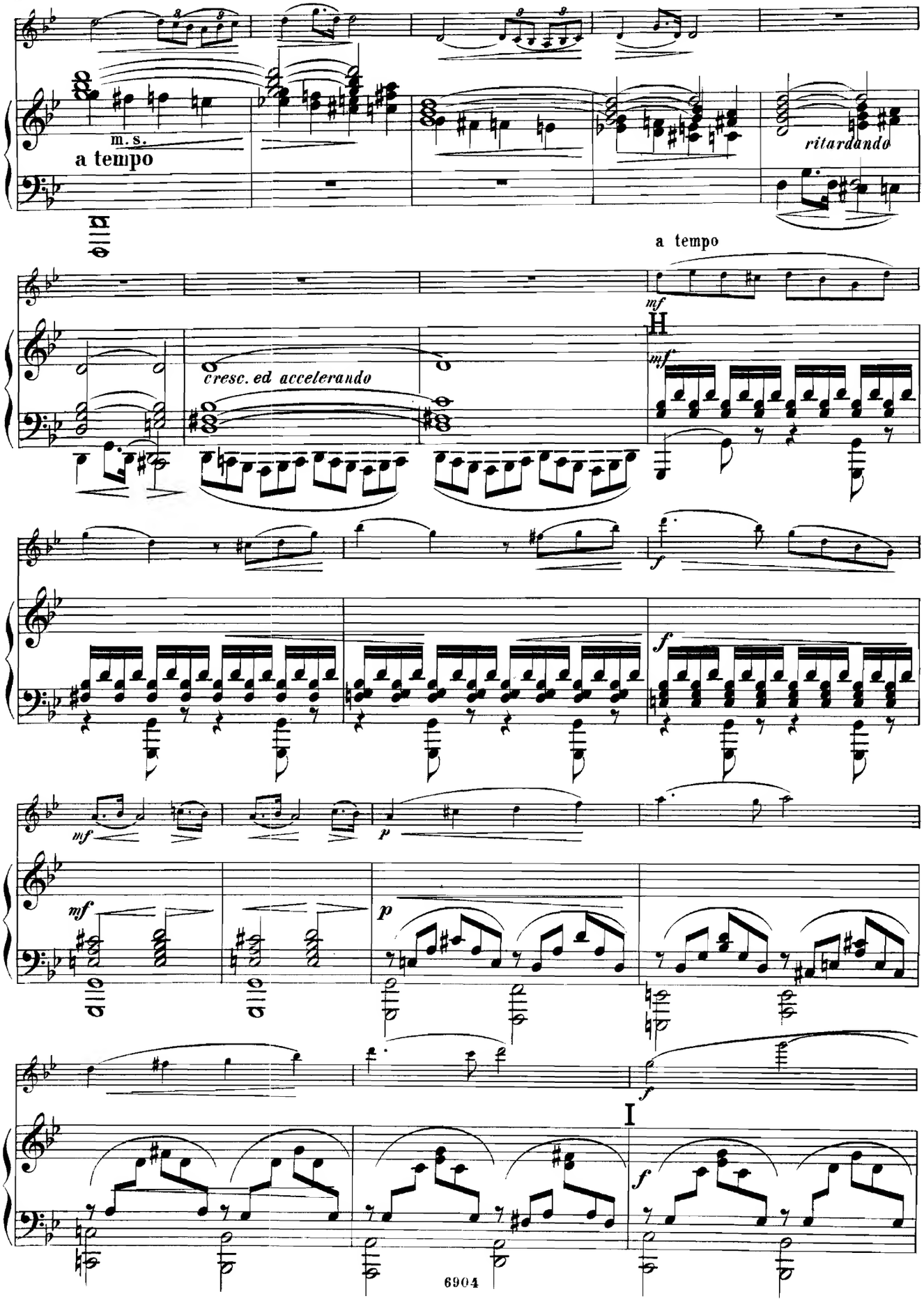
m. s.
a tempo
ritardando
a tempo
mf
H
mf
cresc. ed accelerando
f
f
mf
p
mf
p
f
I
f

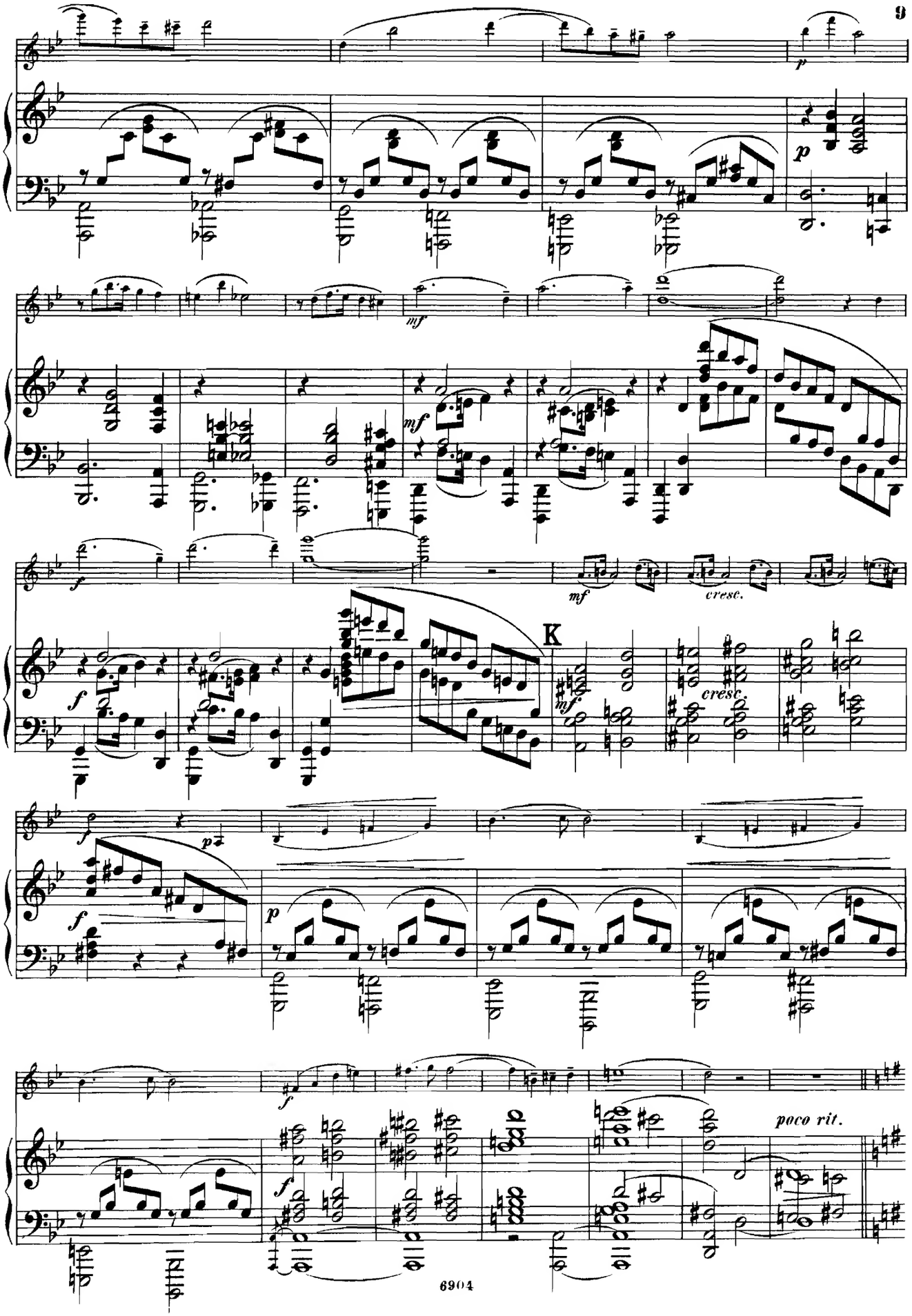
p
mf
mf
cresc.
f
K
mf
cresc.
f
p
f
p
f
poco rit.

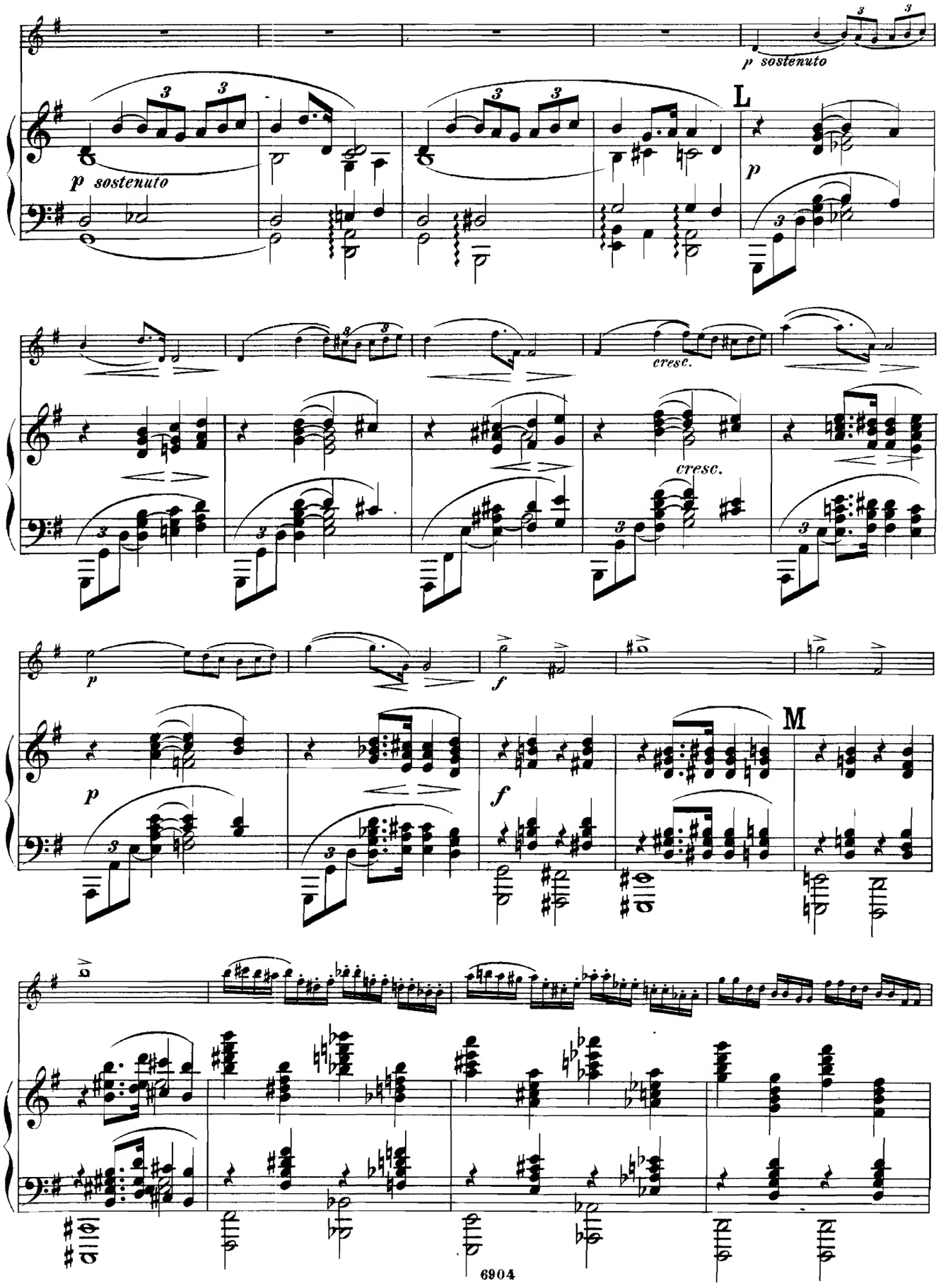
p sostenuto
L
p
cresc.
cresc.
p
f
M
f

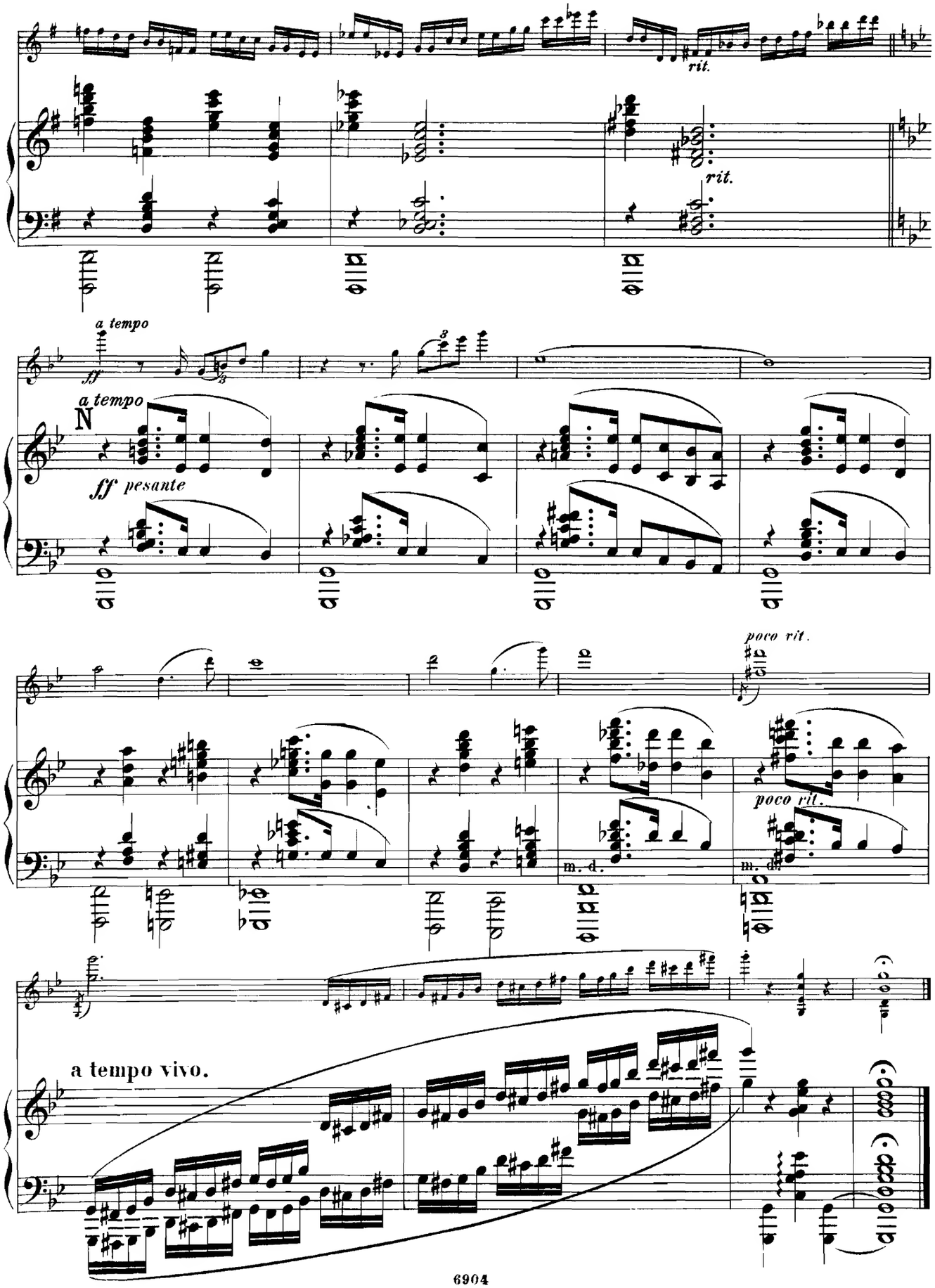
rit.
rit.
a tempo
ff
a tempo
N
ff pesante
poco rit.
poco rit.
m. d.
m. d.
a tempo vivo.

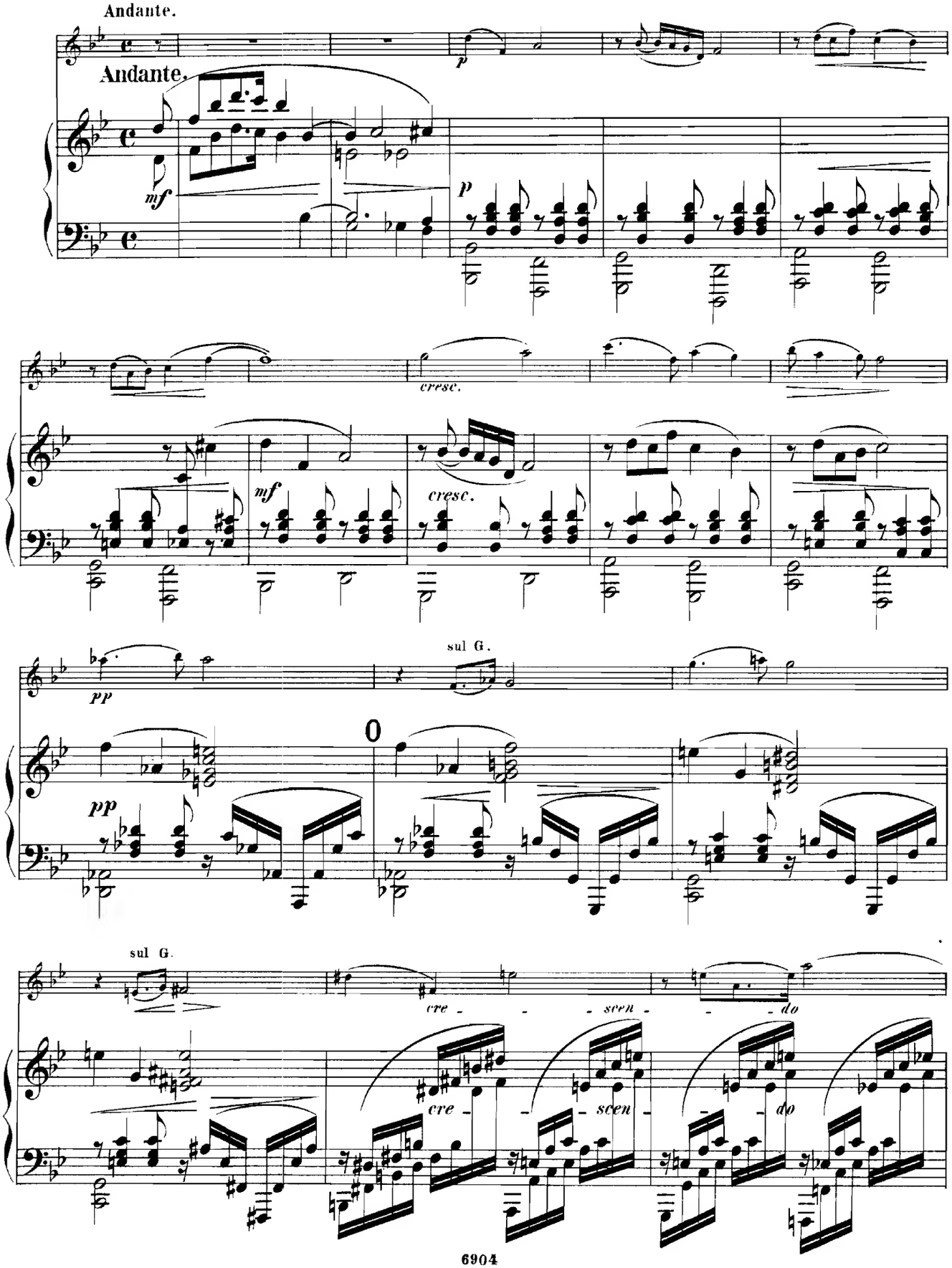
Andante.
Andante.
mf
p
cresc.
mf
cresc.
sul G.
pp
pp
0
sul G.
cre - - - scen - - - do
cre - - - scen - - - do

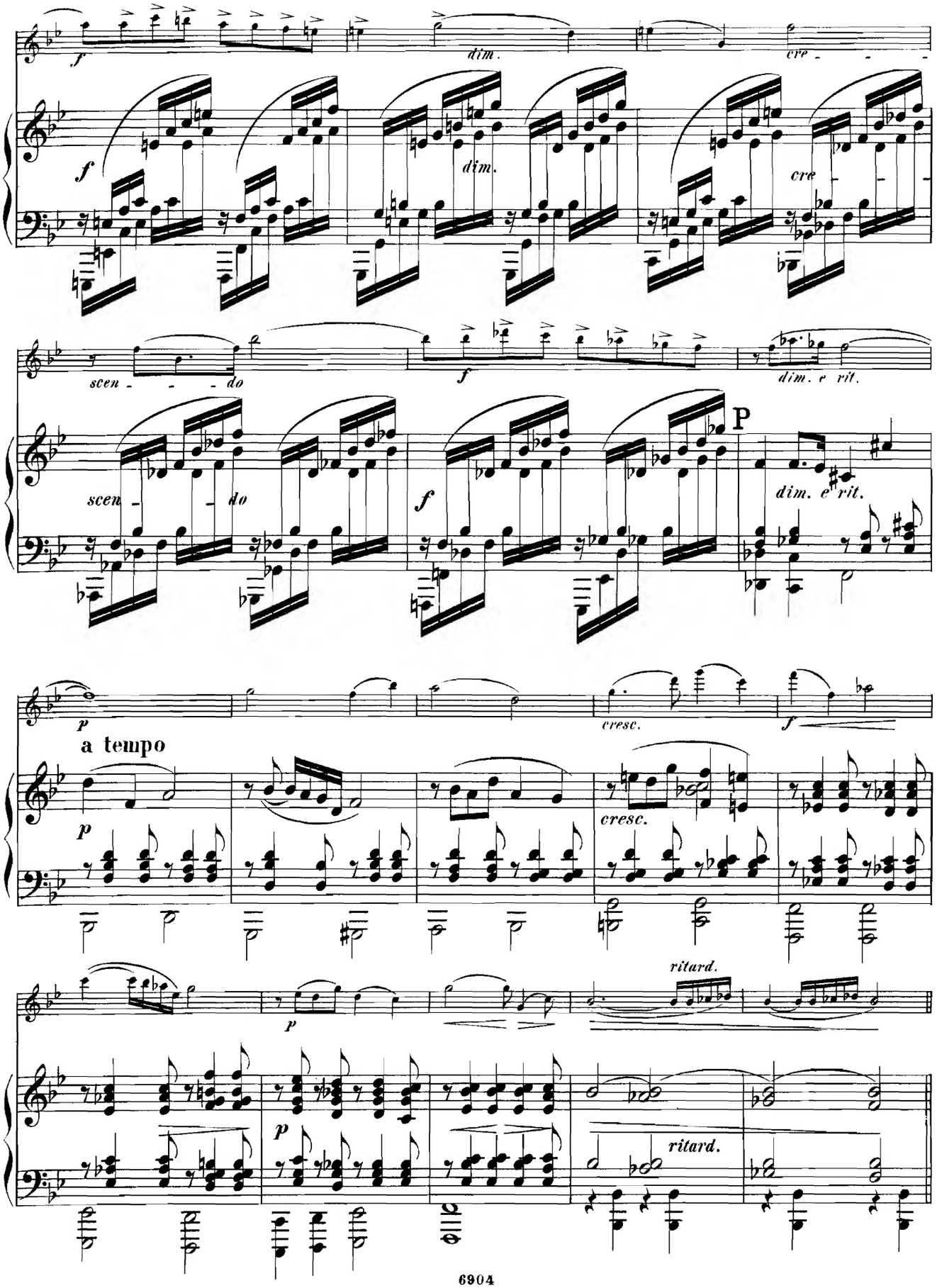
f
dim.
cre - - -
f
dim.
cre - - -
scen - - - do
f
dim. e rit.
scen - - - do
f
P
dim. e rit.
p
cresc.
f
a tempo
p
cresc.
ritard.
p
p
ritard.

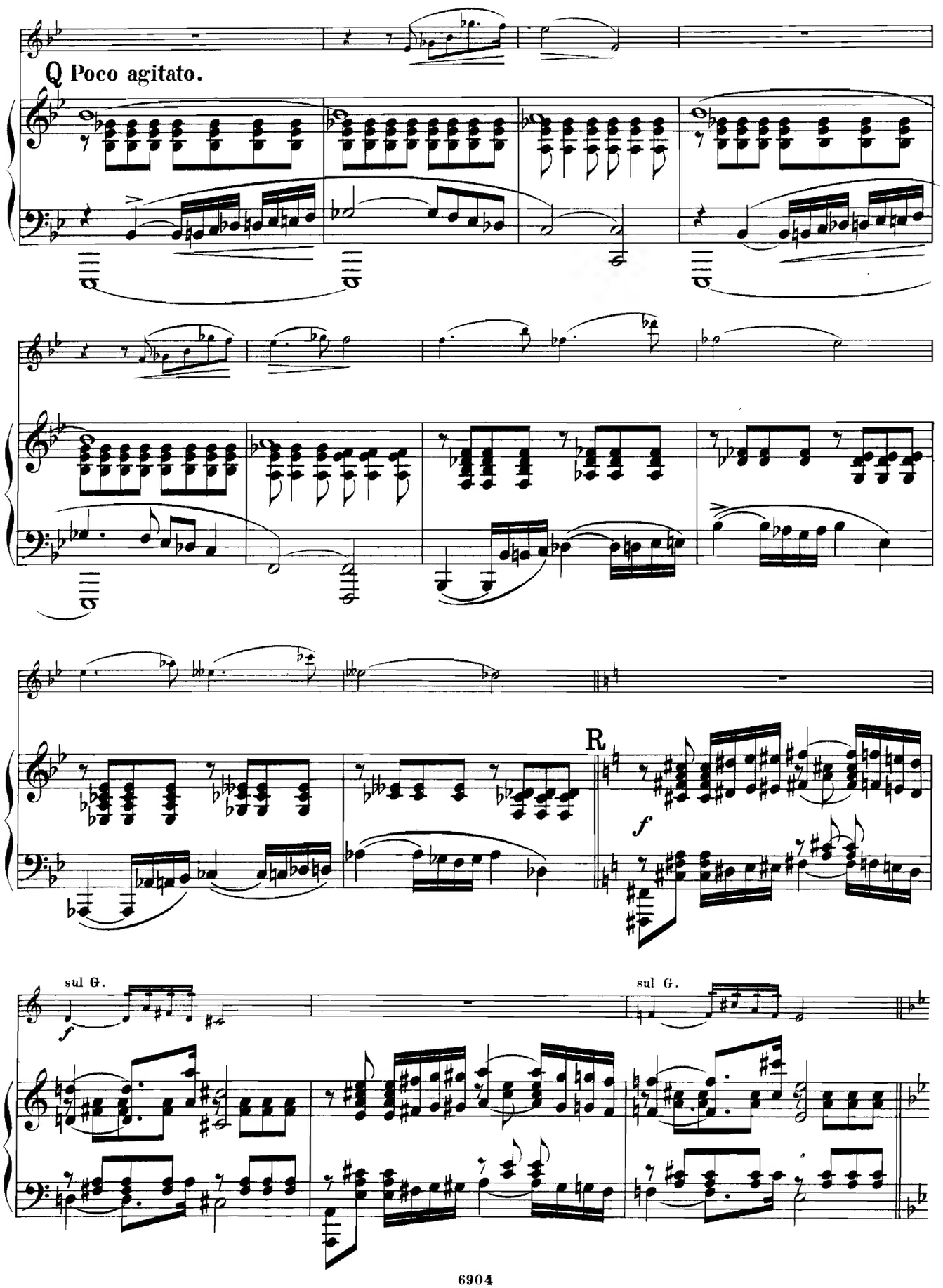
Q Poco agitato.
R
f
sul G.
sul G.

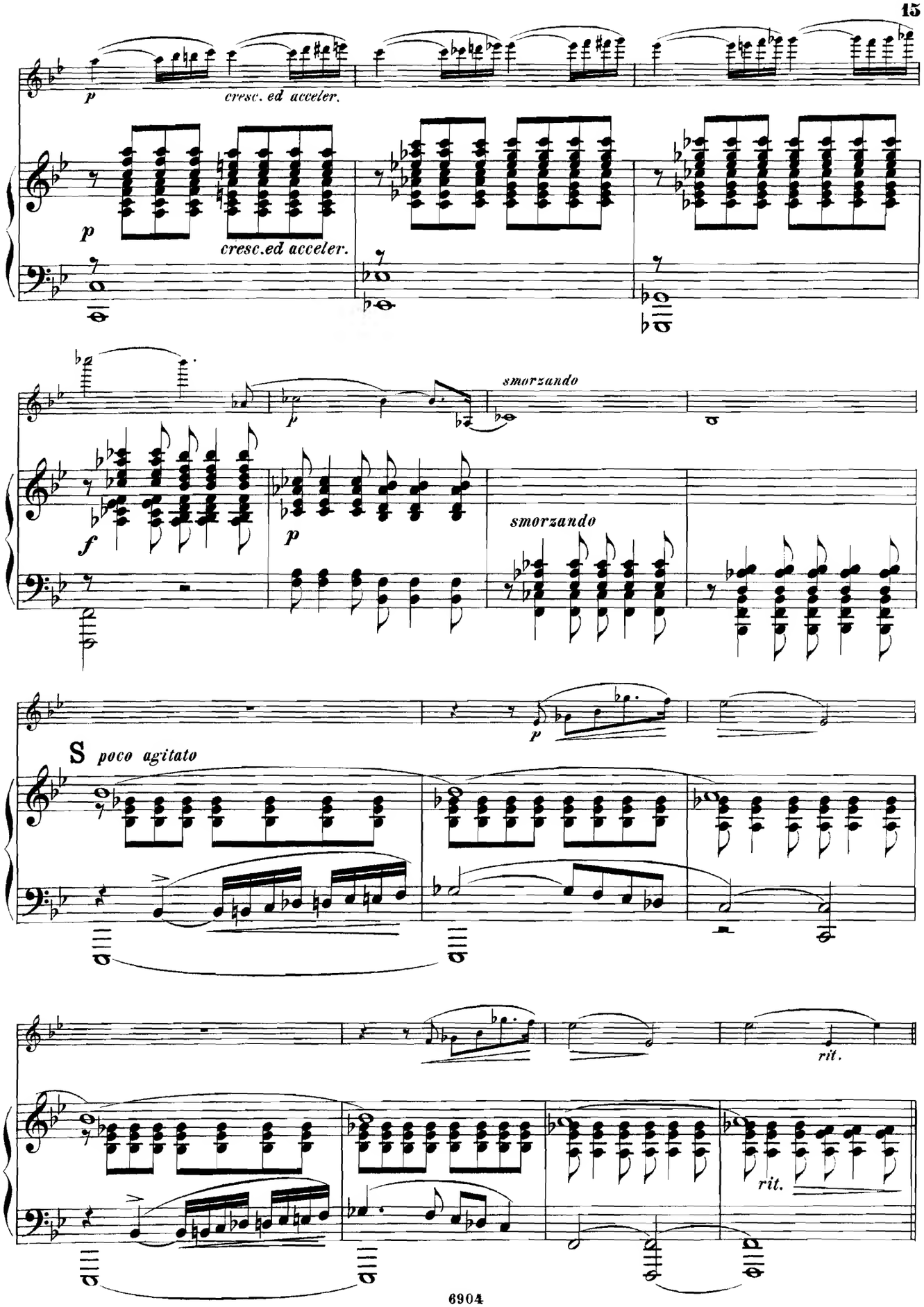
p
cresc. ed acceler.
p
cresc.ed acceler.
smorzando
p
f
p
smorzando
p
S poco agitato
rit.
rit.

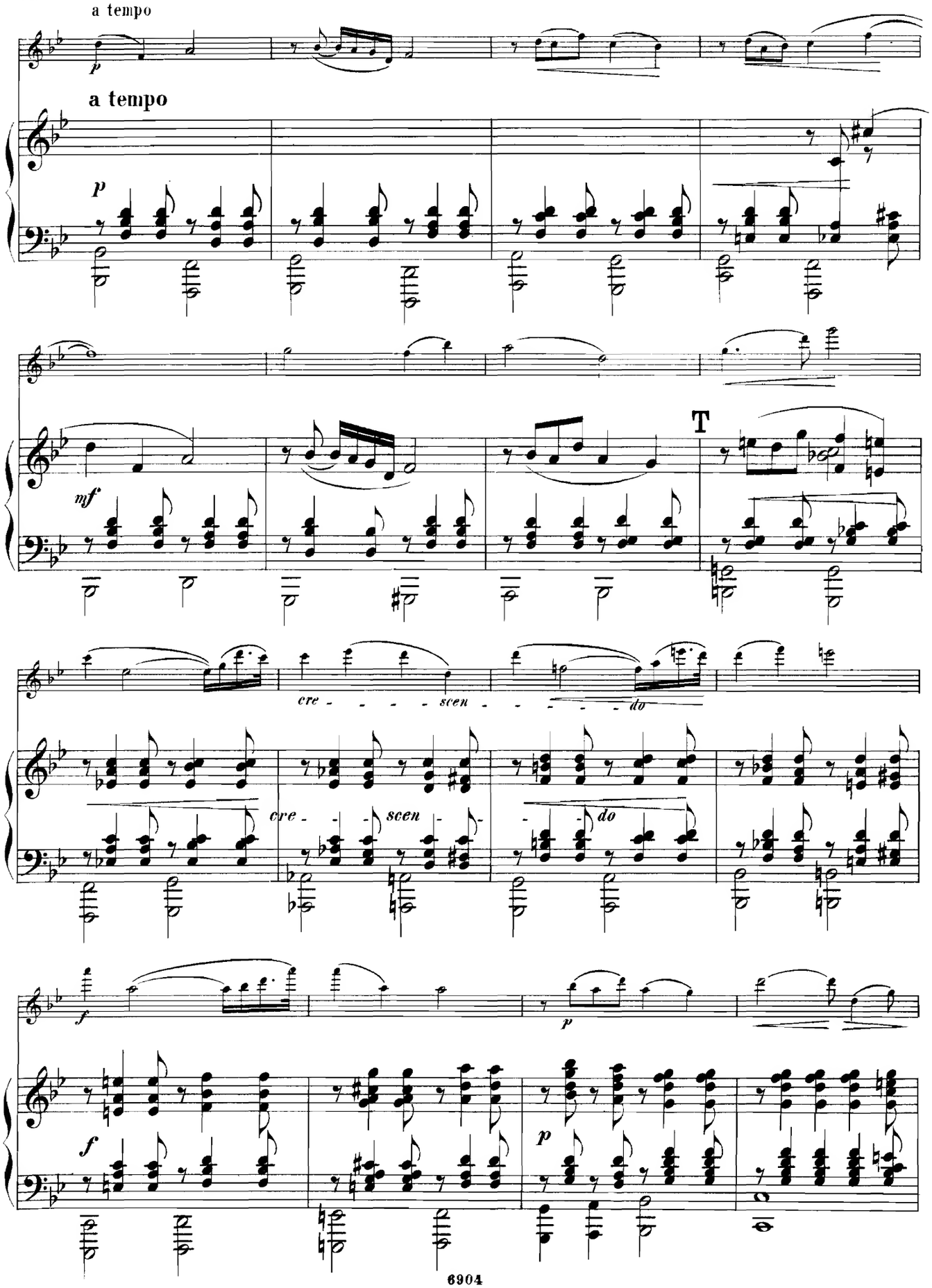
a tempo
p
a tempo
p
mf
T
cre - - - - - scen - - - - - do
cre - - scen
do
f
p
f
p

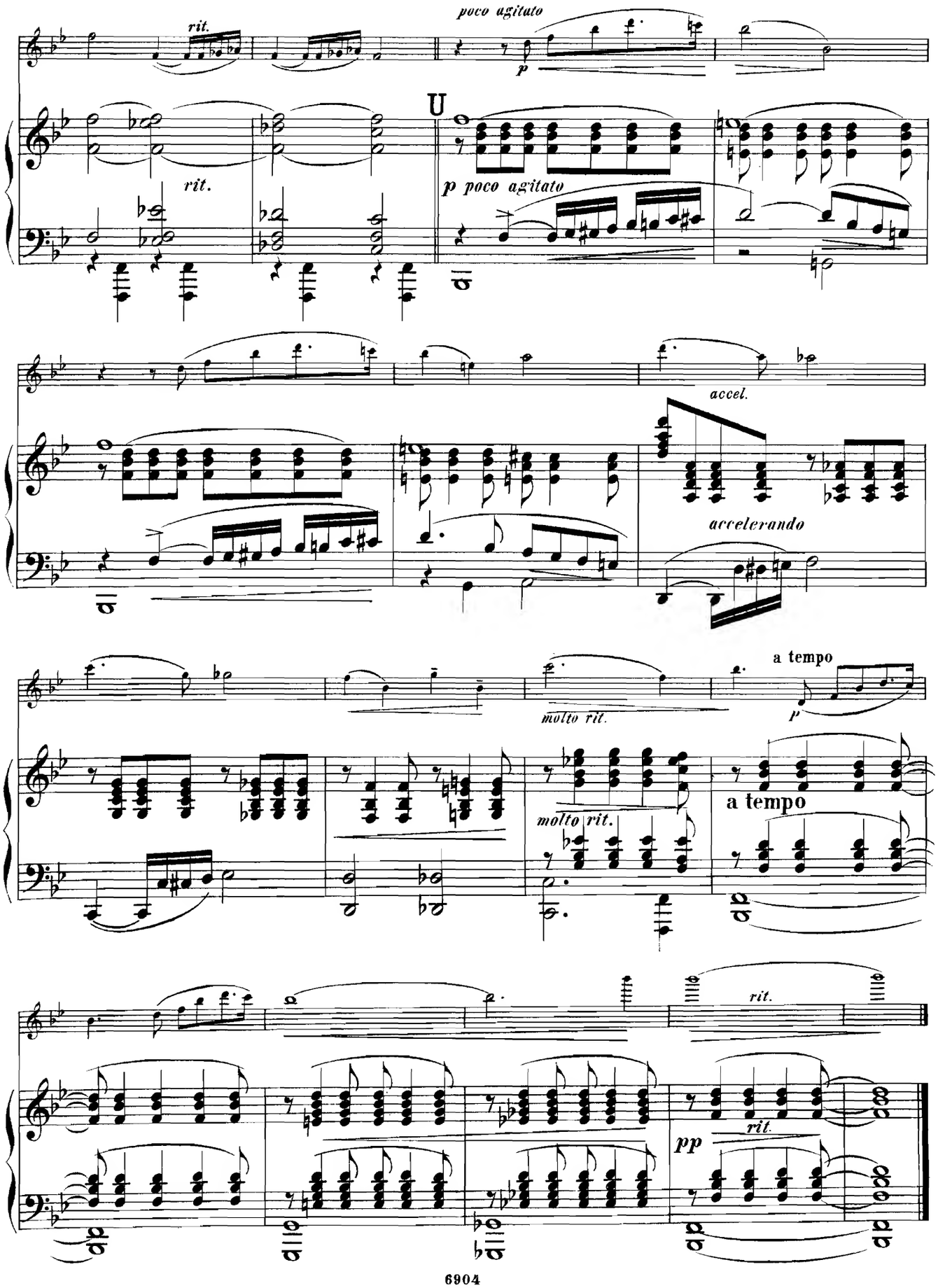
poco agitato
rit.
U
p poco agitato
accel.
accelerando
molto rit.
a tempo
molto rit.
a tempo
rit.
pp
rit.

FINALE.

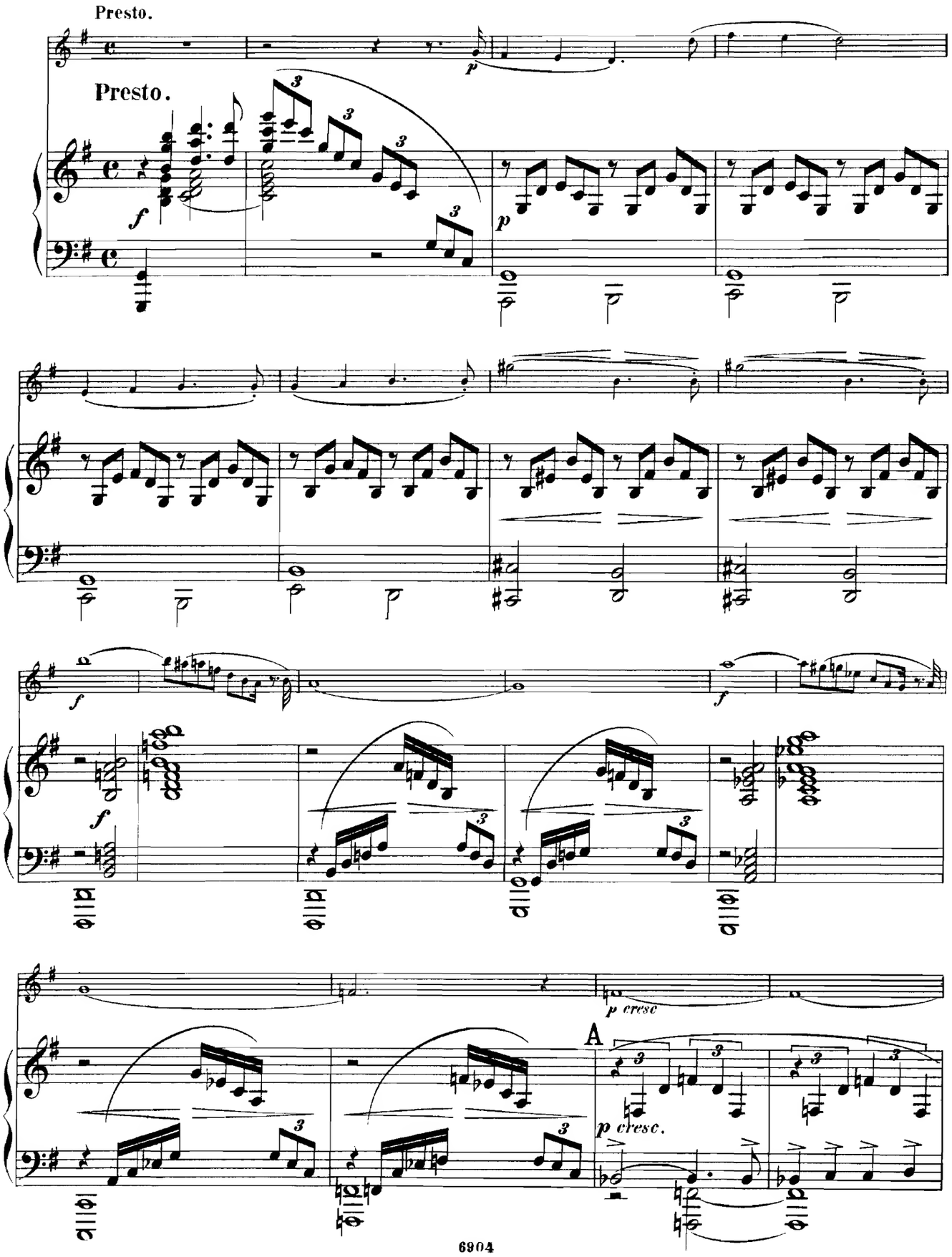

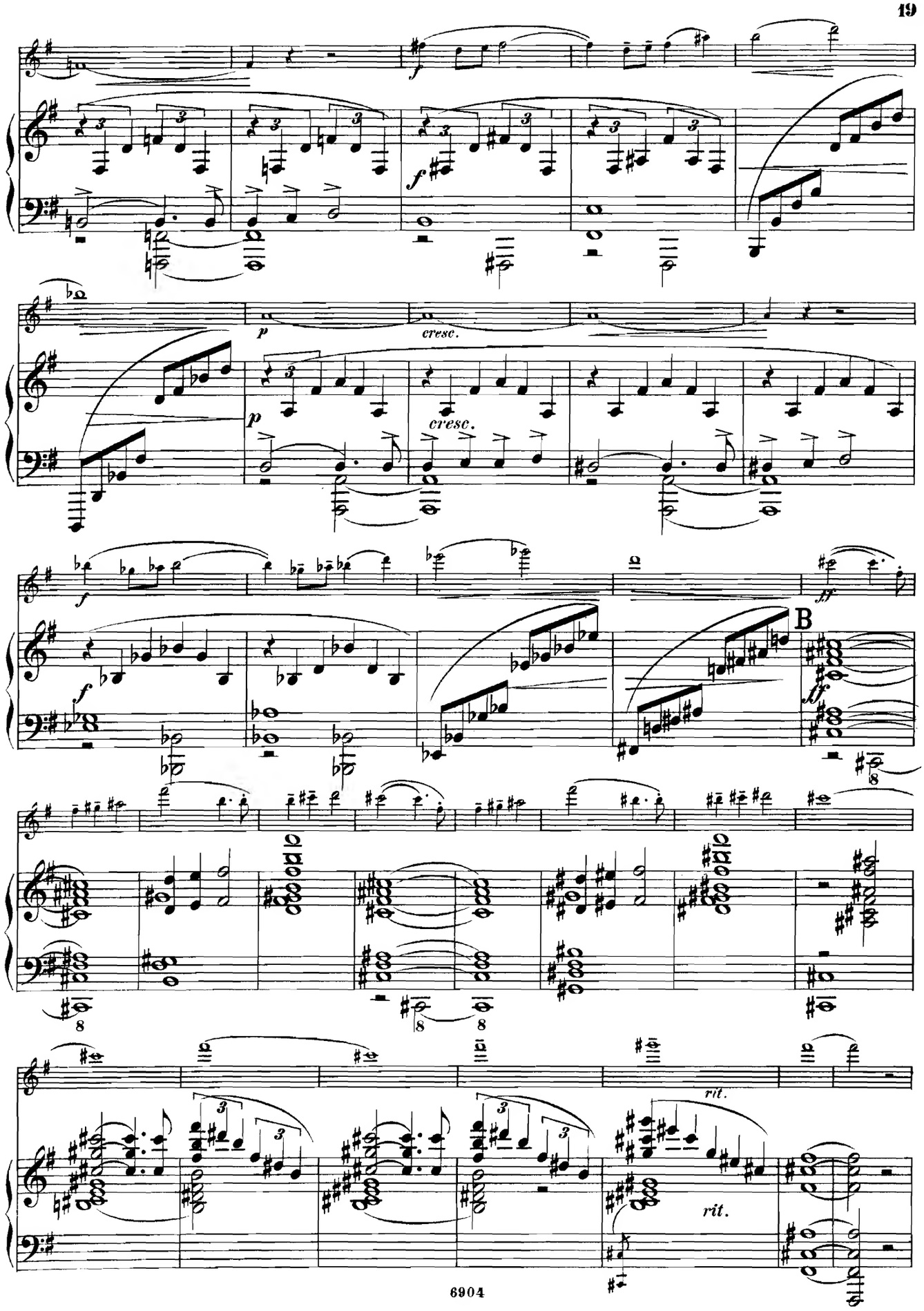
f
p
cresc.
ff
B
rit.

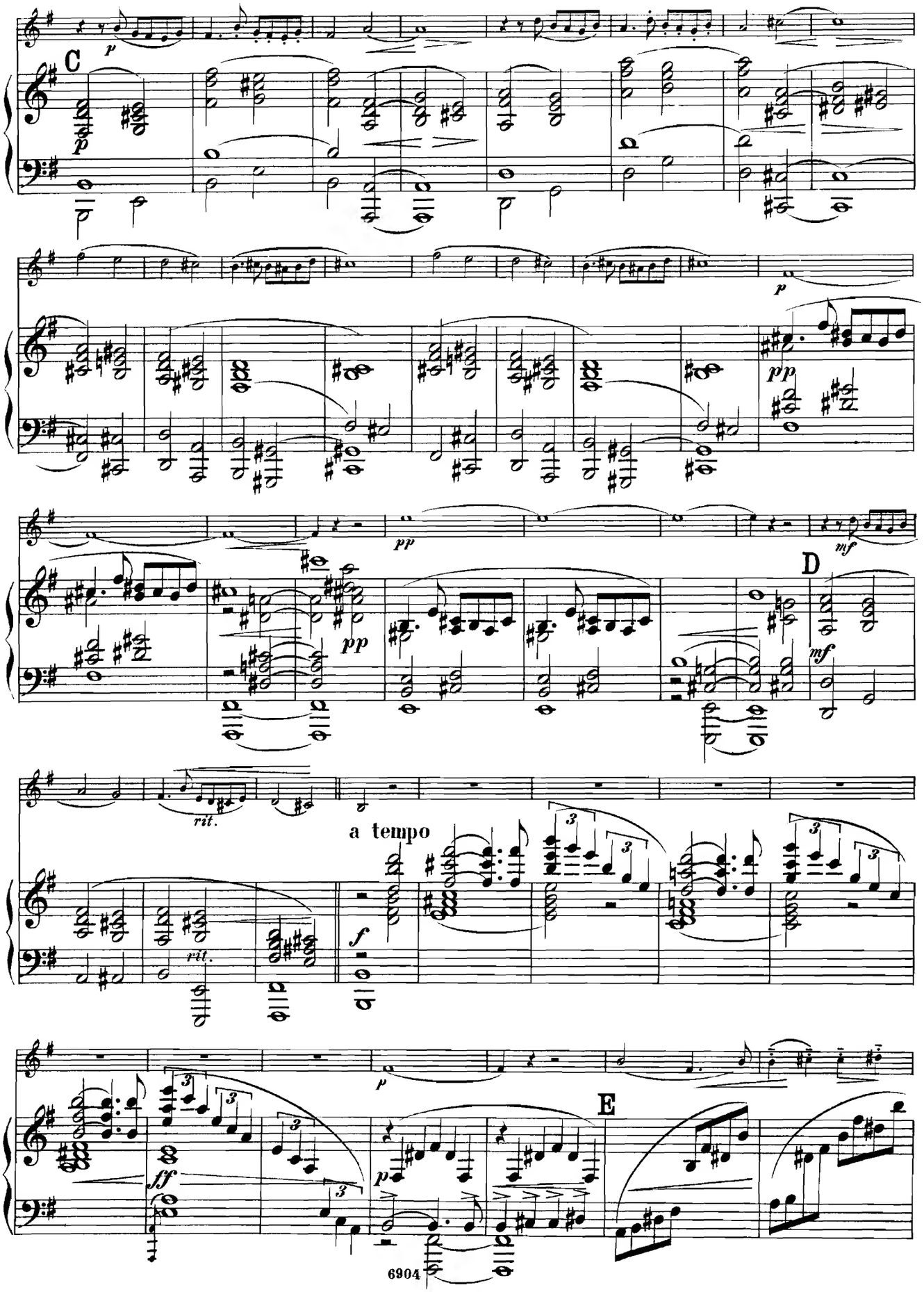
C
p
p
pp
pp
mf
D
mf
rit.
a tempo
rit.
f
p
ff
p
E

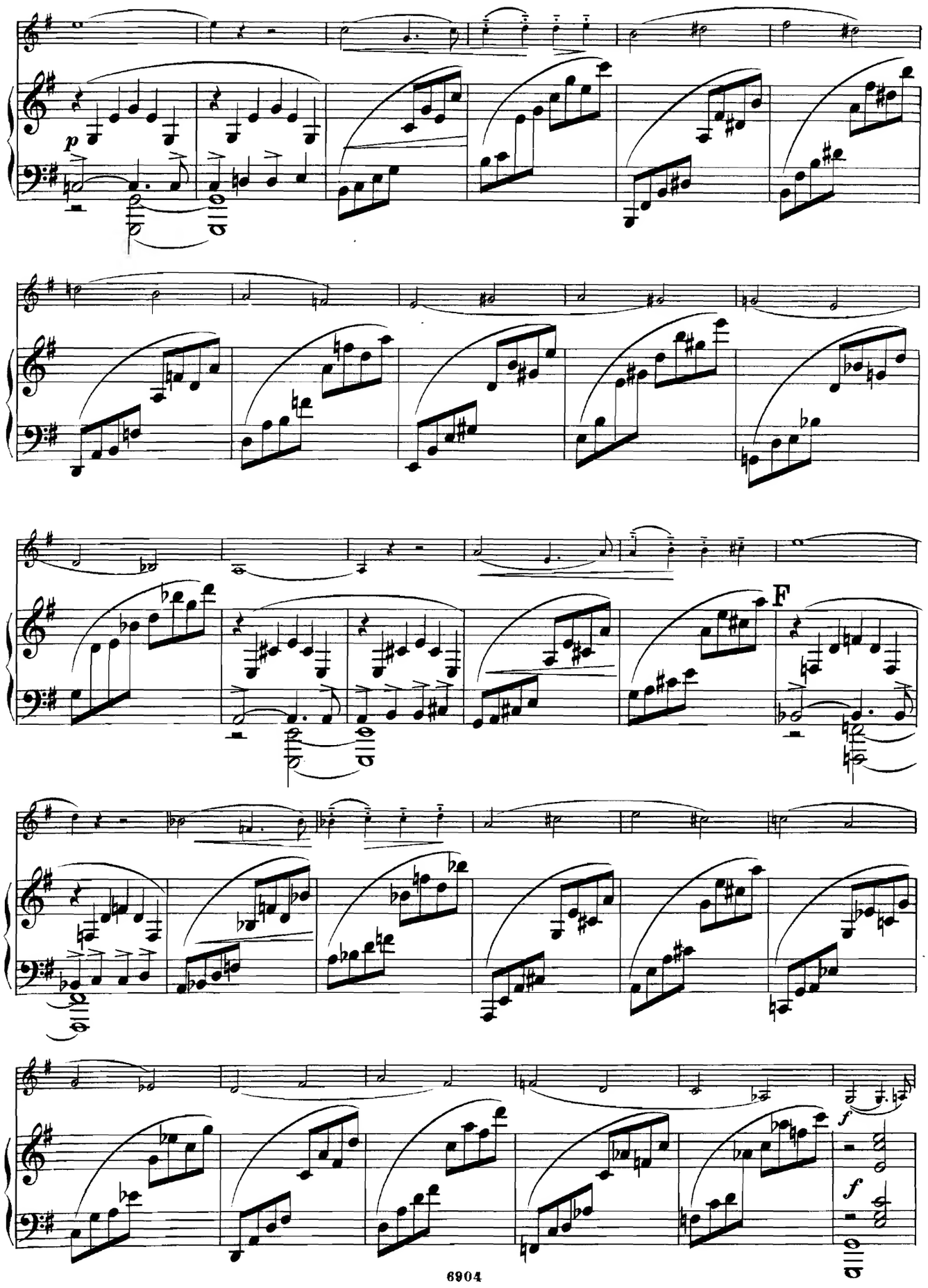
p
F
f
f

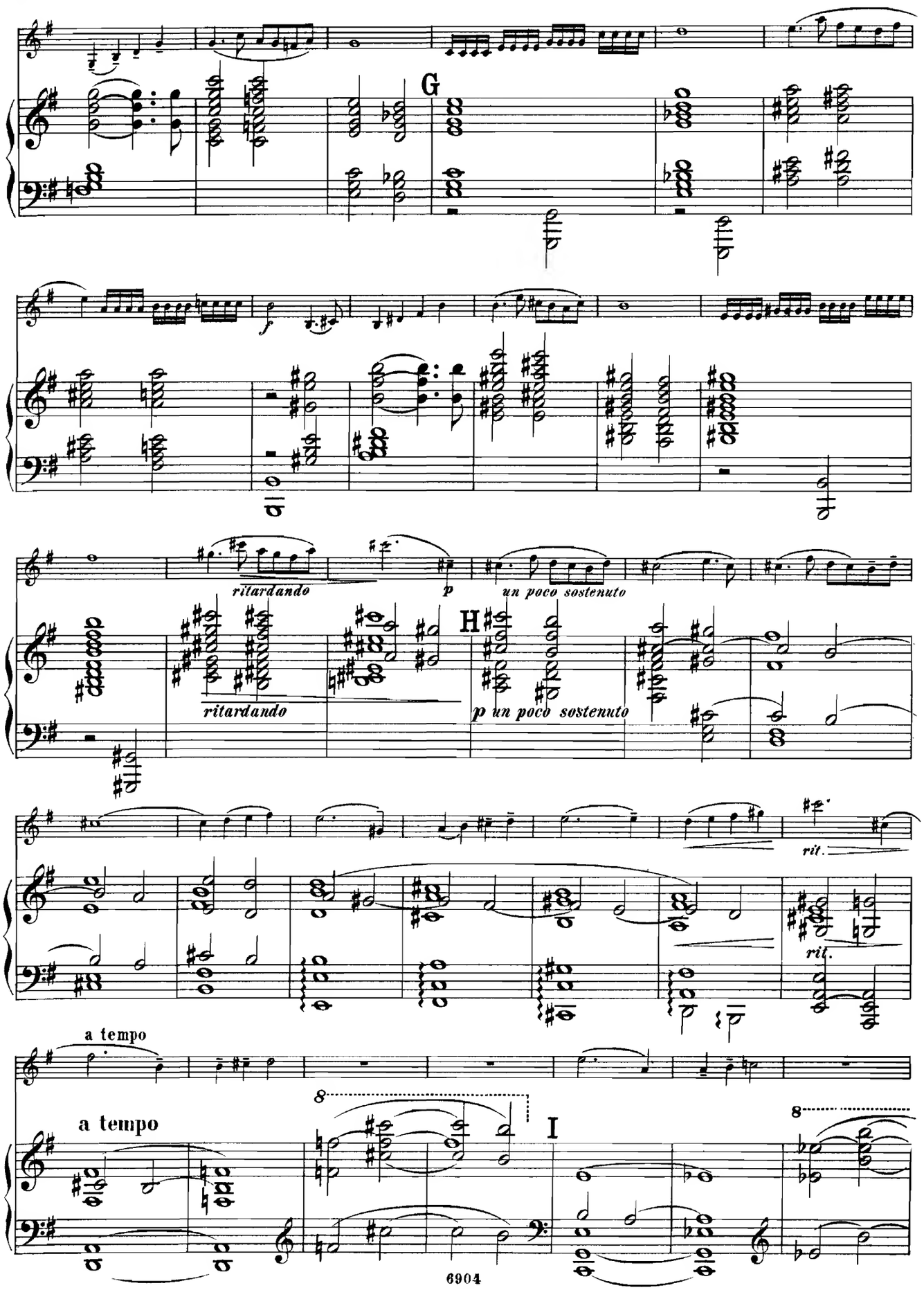
G
ritardando
p
un poco sostenuto
H
ritardando
p un poco sostenuto
rit.
rit.
a tempo
a tempo
I

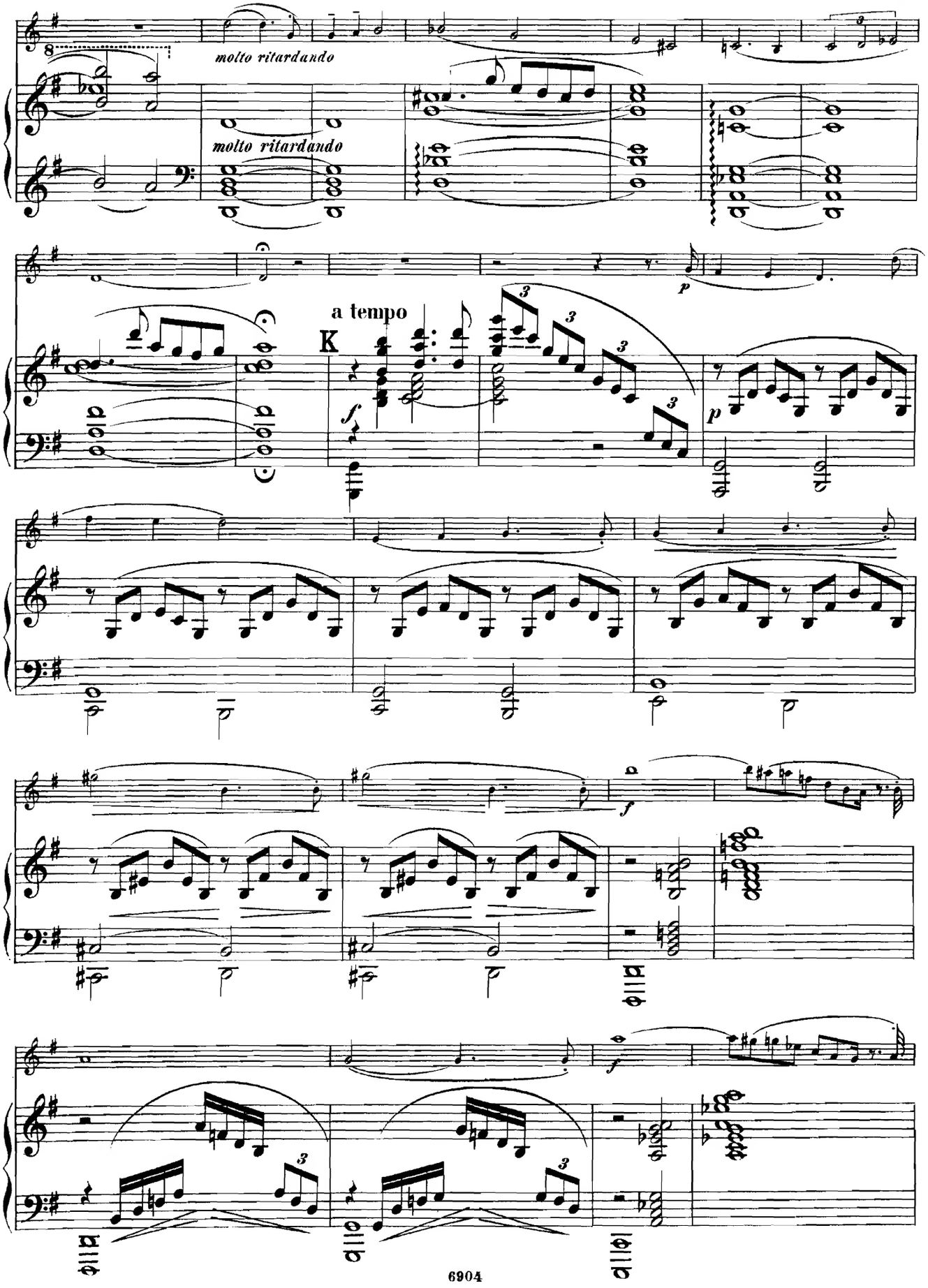
molto ritardando
molto ritardando
a tempo
K
f
p
f
f

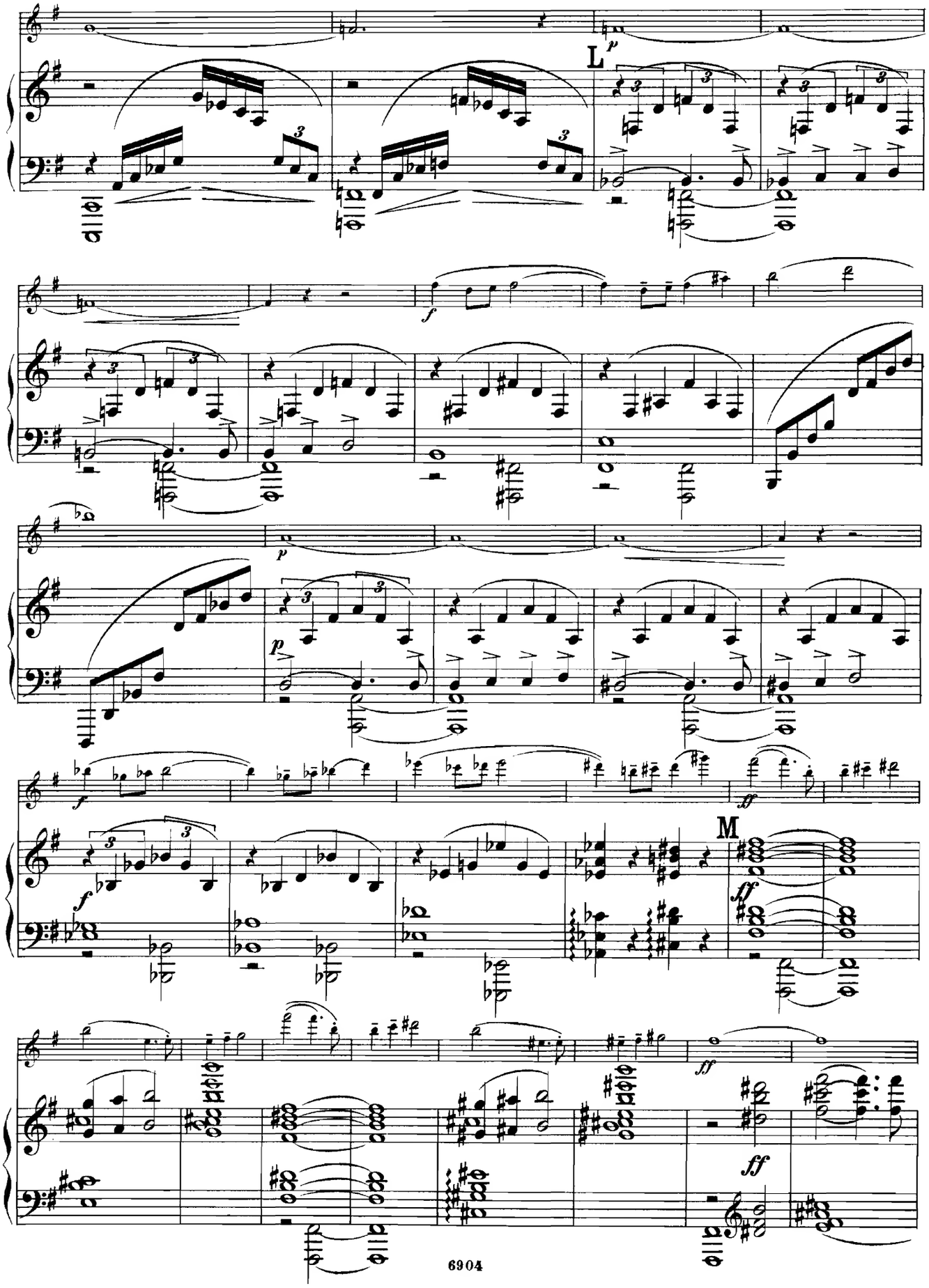
L
M

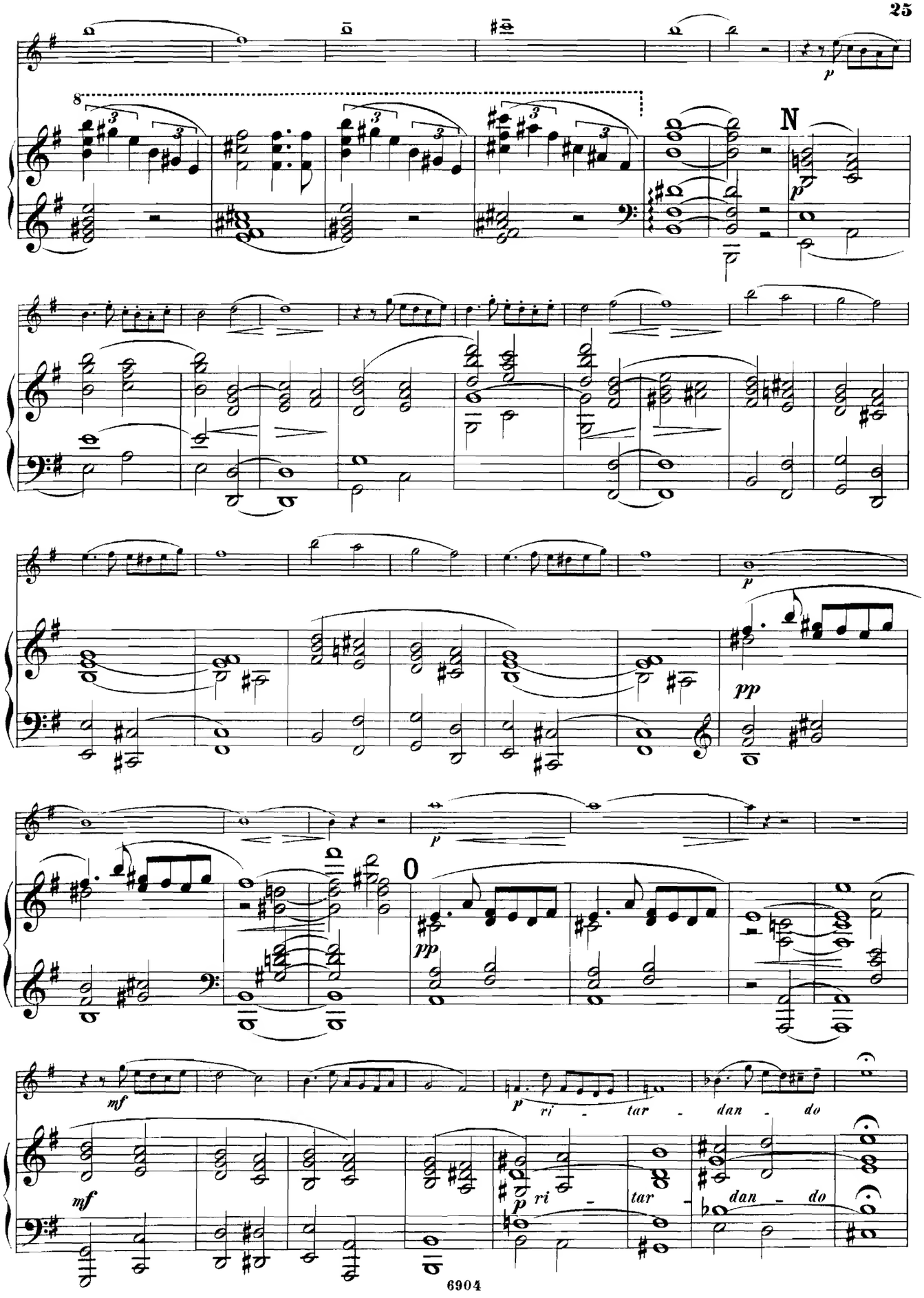
N
O
ri - tar - dan - do
ri - tar - dan - do

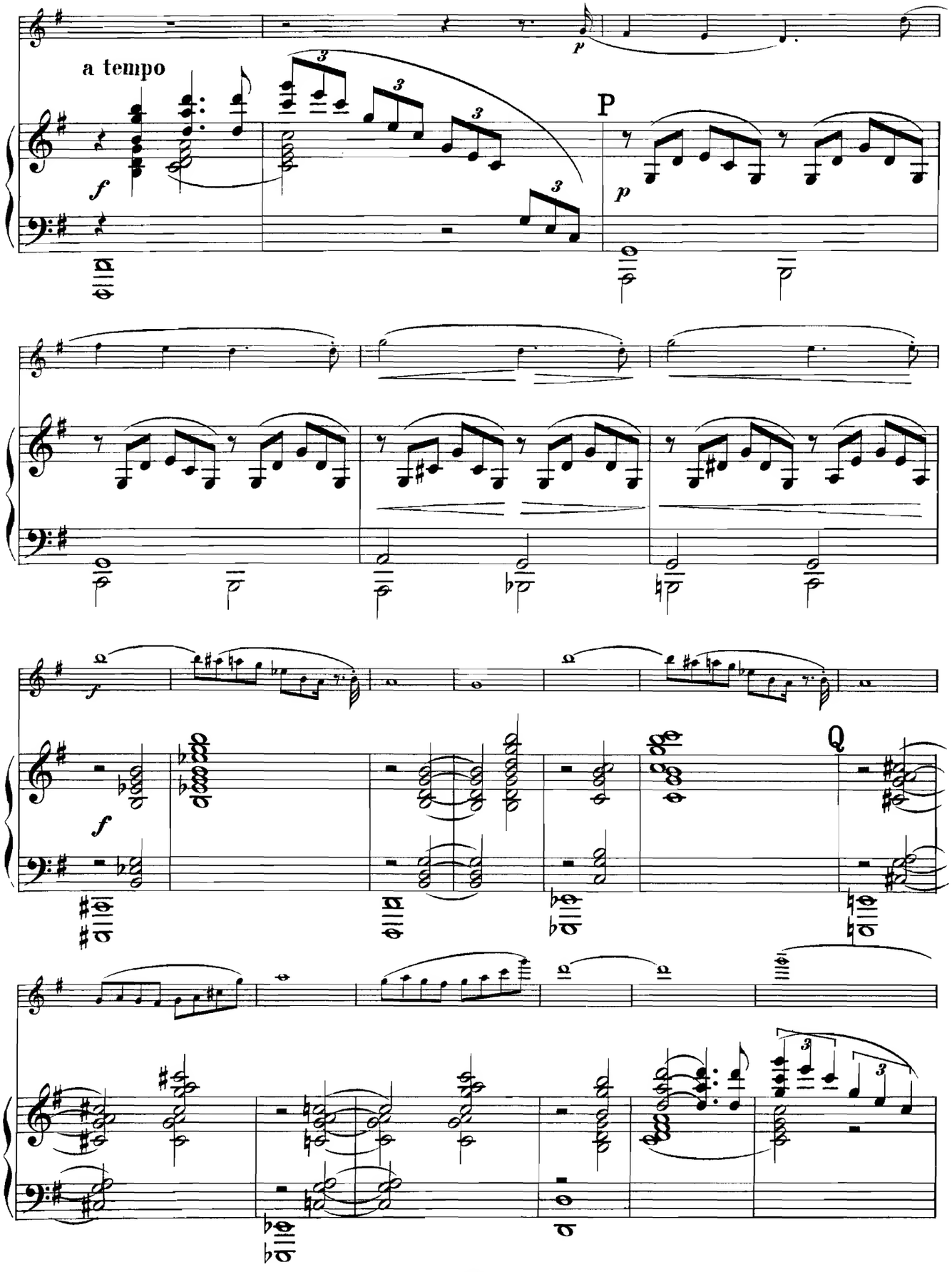
a tempo
P
Q

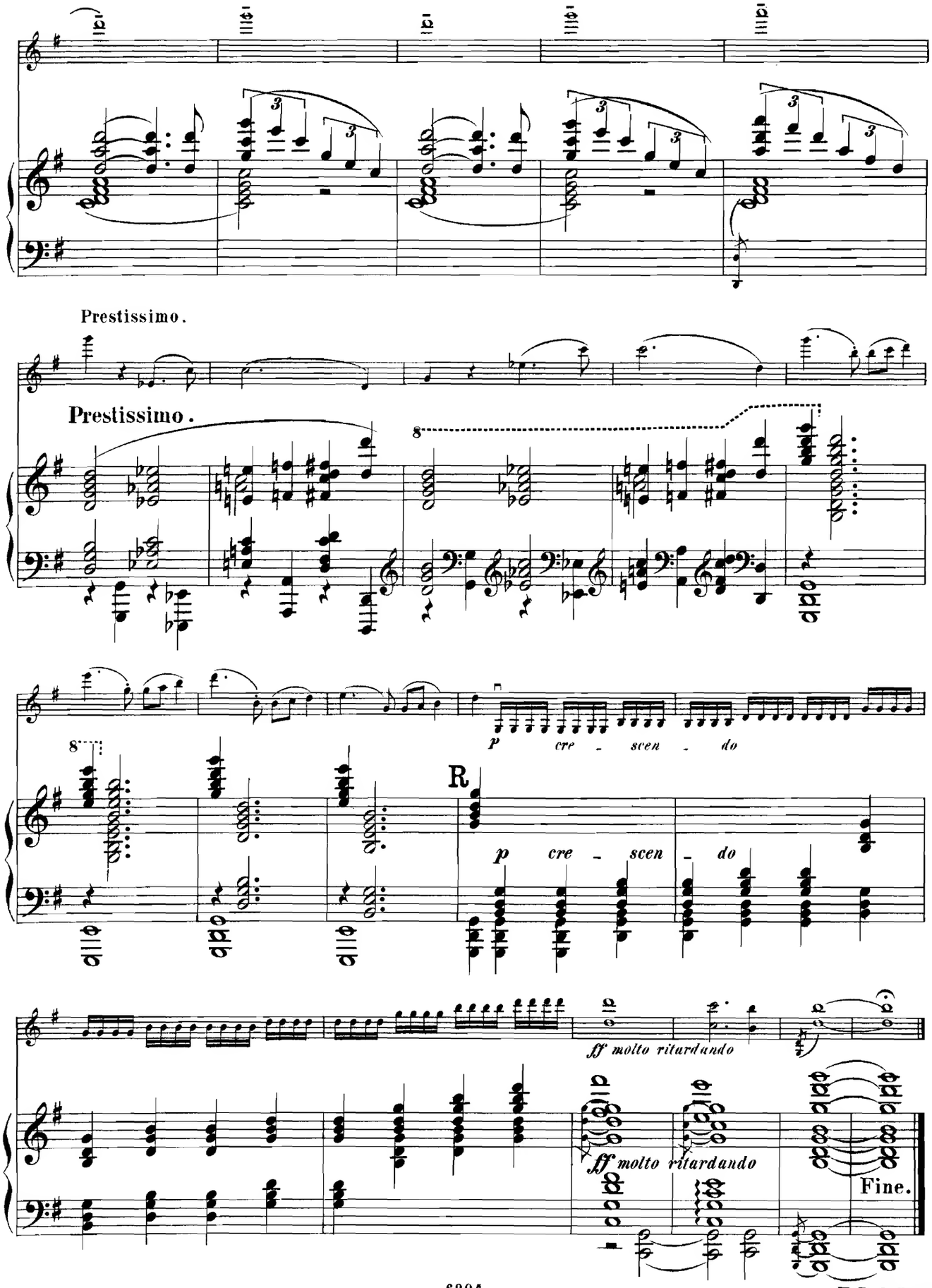
Prestissimo.
Prestissimo.
8
p cre - scen - do
R
p cre - scen - do
ff molto ritardando
ff molto ritardando
Fine.

521692

EDITION PETERS.

Musik für Violine und Klavier.

Progressiv geordnet.

Leicht.

Erste bis dritte Stufe.

A. Solostücke und Sonaten.

No.	
149	**Beethoven,** Op. 17 Horn-Sonate F (Hermann).
13b	— Rondo und Variationen (David).
2507	**Dussek,** Op. 20, 6 Sonatinen (Hermann).
2948	**Hauptmann,** Op. 10, 3 Sonatinen (Hermann).
1493a/b	**Hauser,** Lieder ohne Worte.
190	**Haydn,** Sämtliche Sonaten (David).
2247	**Hermann,** Kleine Vortragsstücke.
3229a/c	**Hofmann,** Op. 128 Drei Konzertinos (1.—3. Lage).
1732	**Mendelssohn,** Op. 4 Sonate Fmoll (Hermann).
2595	**Mozart,** 15 Sonatinen-Sätze (Hermann).
2878	**Neue Meister des Violinspiels** (Sitt).
	1. *Ernst,* Elégie VI.
	2. *Smetana,* Aus der Heimat III.
	3. *Grieg,* Allegretto aus der Fdur-Sonate III.
	4. *Moszkowski-Sarasate,* Gitarre VI.
	5. *Hauser,* Rhapsodie hongroise V—VI.
	6. *Sitt,* Albumblatt III.
	7. *Vieuxtemps,* Ballade IV—V.
	8. *Sinding,* Adagio aus der Suite Op. 10 V.
	(Die Zahlen III-VI deuten den Schwierigkeitsgrad an.)
156a	**Schubert,** Op. 137, 3 Sonatinen (David).
2747a/c	**Sitt,** Op. 62, 3 Sonatinen.
2643	**Sonatinen-Album** (Hermann).

B. Unterhaltungsmusik.

(Bearbeitungen.)

494	**Bellini, Rossini,** 6 Ouvertüren.
1916	**Chopin,** 18 Mazurkas (Hermann).
1915	— 8 Walzer (Hermann).
1939	**Doulzetti, Kreutzer, Nicolai,** Ouvertüren.
2921	**Grieg,** Op. 6, 4 Humoresken (Sitt).
2484	— Op. 12 Lyrische Stücke (Sitt).
2683	— Op. 28, 4 Albumblätter (Sitt).
2664	— Auswahl aus Op. 38 Lyrische Stücke (Sitt).
2665	— Auswahl aus Op. 43 u. 47 Lyrische Stücke (Sitt).
2920	— Auswahl aus Op. 57 u. 65 Lyrische Stücke (Sitt).
1331a/b	**Haydn,** 6 Symphonien (Hermann), 2 Bände.
1089	**Jansa,** Op. 75 Der junge Opernfreund.
2129	**Jensen,** Op. 17 Wanderbilder (Hüllweck).
1413a/d	**Klassische Stücke,** aus Werken berühmter Meister.
1348	**Lieder-Album** mit Violine und Klavier.
729c	**32 Marsch- und Tanzmelodien.** (Hermann.)
	Meister für die Jugend (Hermann)
2725	— Band I. *Haydn, Mozart.*
2726	— Band II. *Beethoven, Schubert.*
2727	— Band III. *Mendelssohn, Schumann.*
1793	**Mendelssohn,** 14 ausgewählte Lieder (Sitt).
1734	— 36 Lieder ohne Worte (Hermann).
1786	— Märsche.
1736	— 5 Ouvertüren.
892	**Mozart,** 7 Ouvertüren (Hermann).
1334	— 3 Quartette (Hermann).
1335	— 3 Quintette (Hermann).
2028a/b	**Opern-Album** (Hermann), 2 Bände.
729b	**41 Opernmelodien** (Hermann).
8299	**Ouvertüren-Album** (Hofmann)
	1. Don Juan. 2. Hochzeit des Figaro. 3. Egmont. 4. Fidelio. 5. Freischütz. 6. Jubelouvertüre. 7. Fingalshöhle. 8. Ruy Blas. 9. Lustige Weiber.
2267	**Schubert,** 12 ausgewählte Lieder (Sitt).
1412	— Berühmte Märsche (Hermann).
2471	— Op. 33 Deutsche Tänze (Sitt).
2371	**Schumann,** 15 ausgewählte Lieder (Sitt).
2370a	— 12 ausgewählte Stücke (Sitt).
2370b	— 12 ausgewählte Stücke aus Op. 68 (Sitt).
2372	— Op. 113 Märchenbilder (Hermann).
2724	**Violin-Album.** 30 populäre Stücke (Hermann).
729a	**60 Volksmelodien** (Hermann).
394	**Weber,** 5 Ouvertüren.
2800	**Weihnachts-Album** (Hermann).

Mittelschwer.

Vierte und fünfte Stufe.

A. Solostücke und Sonaten.

No.	
2957	**Bach,** Inventionen (Grüters).
232/33	— 6 Sonaten (David) Band I. II.
232a/33a	— Dieselben (Schreck).
236	— Suite, Sonate und Fuge.
13b	**Beethoven,** Rondo G und Variationen (David).
2846	**Corelli,** Folies d'Espagne (Hermann).
3075a/b	**David,** Op. 30 Bunte Reihe (Moser).
3076a/b	— Die hohe Schule des Violinspiels (Hermann).
1996	**Goltermann,** Op. 13 Deux Pièces de Salon.
1340	**Grieg,** Op. 8 Sonate I F.
2475a/b	**Händel,** 6 Sonaten (Sitt) 2 Bände.
287	**Hauptmann,** Op. 5, 3 Sonaten (Hermann).
288	— Op. 23, 3 Sonaten (Hermann).
2566	**Hauser,** Op. 37, 4 Lieder ohne Worte.
1090	**Kalliwoda,** Op. 103, 4 Valses brillantes.
2730	**Leclair,** Sarabande und Tambourin
3250a/b	**Moszkowski,** Op. 82 Vier Stücke.
14	**Mozart,** Sämtliche Sonaten (Hermann).
2366	**Schumann,** Op. 73 Phantasiestücke (Hermann).
2367	— 2 Sonaten.
2826	**Sinding,** Op. 27 Sonate E.
3134	— Op. 78 Cantus doloris.
3135	— Op. 79 Zwei Romanzen.
2839	**Sitt,** Op. 39, 6 Albumblätter.
2215	**Sjögren,** Op. 19 Sonate Gm.
2634a/b	**Smetana,** Aus der Heimat (Sitt), 2 Hefte.
2499	**Spohr,** Op. 135 No. 1 Barkarole (Hermann).
3286	**Stamitz,** Op. 20 Fünf Sonaten (Riemann).
1099a	**Tartini,** 3 Sonaten.
1099c	— 2 Sonaten.
2582a	**Vieuxtemps,** Op. 43 Suite.
2582b	— Op. 43 No. 4 Gavotte.
191	**Weber,** Sämtliche Sonaten (David).

B. Unterhaltungsmusik.

(Bearbeitungen.)

393	**Beethoven,** 5 berühmte Ouvertüren.
1336a/b	— Op. 18, 6 Quartette (Hermann) Band I. II.
1337	— Op. 20 Septett (Hermann).
2174	— Op. 8 Serenade (Hermann).
1411	— 4 Streich-Trios (Hermann).
2229a/i	— Symphonien No. 1—9 (Sitt).
1917	**Chopin,** 8 Nocturnes (Hermann).
2128	**Field,** 10 ausgewählte Nocturnes (Hermann).
2546	**Grieg,** Op. 19 No. 2 Norw. Brautzug (Hermann).
2547	— Op. 35, 4 norwegische Tänze (Sitt).
2493	— Op. 46 Peer Gynt-Suite I (Sitt).
2926	— Auswahl aus Op. 54 und 62 Lyrische Stücke.
3099	— Op. 65 No. 6 Hochzeitstag (Sitt).
2176a	— Brautzug, Karneval (Sauret).
2176b/c	— Lieder (Sauret), 2 Bände.
2861	— Romanze aus dem Streichquartett (Sitt).
1332	**Haydn,** 6 Quartette (Hermann).
1736	**Mendelssohn,** 5 Ouvertüren.
1792a/b	— 2 Symphonien (Sitt).
1735b	— Violoncello-Kompositionen (Hermann).
2167	**Moszkowski,** Op. 12 Spanische Tänze (Scharwenka).
2529	— Op. 45 No. 2 Gitarre (Sarasate).
2905	— Op. 55, 4 polnische Volkstänze (Sitt).
1333	**Mozart,** 4 Symphonien (Hermann).
1110a/b	**Salon-Album,** 2 Bände.
2274	**Schubert,** Symphonie C (Sitt).
2275	— Symphonie Hm. [Unvollendete] (Sitt).
2369a/d	**Schumann,** 4 Symphonien (Sitt).
	Strauß-Album. Beliebteste Tänze von Johann, Josef und Eduard Strauß. 8 Bände.
1935	**Strauß** (Vater), 12 beliebteste Tänze.
2043	**Suppé,** 6 Märsche.
1449	— 6 Ouvertüren.
2015	**Weber,** Perpetuum mobile, Rondo (David).

Schwer.

Sechste und siebente Stufe.

A. Solostücke und Sonaten.

No.	
2731	**Artôt,** Op. 4 Souvenir de Bellini.
2474	**Bach,** Chaconne Dm.
228a/b	— 6 Solo-Sonaten mit Klavier. (Klavierbegleitung von Schumann.)
2078	**Becker, A.,** Op. 20 Adagio.
189b	**Beethoven,** 2 Romanzen (Wilhelmj).
13a	— Sämtliche Sonaten (David).
3031	— Dieselben (Joachim).
3074	**David,** Op. 5 Introduction et Variations sur le Thème „Le petit tambour".
2848	**Ernst,** Op. 11 Othello-Phantasie (Hilf).
2851	— Op. 18 Le Carnaval de Venise (Hermann).
2849	— Op. 22 Ungarische Melodien (Hilf).
1818	**Ernst** und **Prume,** 2 Stücke (Grünwald).
2279	**Grieg,** Op. 13 Sonate II G.
2210	— Op. 36 Violoncello-Sonate (Petri).
2414	— Op. 45 Sonate III Cm.
2565	**Hauser.** Op. 34 Vöglein im Baume. Caprice.
1092	**Laub,** Op. 7 Romance et Impromptu.
1093a	— Op. 8 Polonaise.
1093b	— Op. 8 Polonaise (Wilhelmj).
2476	**Nardini,** 2 Sonaten (Sitt).
2786	**Nováček,** Perpetuum mobile Dm.
1990	**Paganini,** 4 Kompositionen (Becker).
2568a/e	**Raff,** Fünf Sonaten.
1094	**Rode,** Op. 10 Air varié G (Hermann).
1341	**Rust,** Sonate No. 1 Dm. (David).
2168a	**Sauret,** Op. 25 No. 1 Cavatine.
2168b	— Op. 25 No. 2 Aubade mauresque.
2204	— Op. 33 Danse Polonaise.
156b	**Schubert,** Duos (David).
2368	**Schumann,** Op. 131 Phantasie C (Hermann).
2477	**Sinding,** Op. 10 Suite Am.
2827	— Op. 30 Romanze Em.
3050a	— Op. 61 No. 1 u. 2 Prélude et Elégie.
3050b/c	— Op. 61 No. 3 u. 4 Ballade und Alla Mazurka.
3059	— Op. 73 Sonate F dur.
1096	**Spohr,** Op. 40 Polonaise Am.
2496/8	— Op. 127, 135, 145, Salonstücke (Hermann).
3006	**Stojowski,** Op. 20 Romanze.
1099b	**Tartini,** Teufels- und G moll-Sonate (Hermann).
2580	**Vieuxtemps,** Op. 35 Fantasia appassionata G.
2581	— Op. 38 Ballade et Polonaise G.
3291	**Wieniawski,** Op. 12 Zwei Mazurkas.
3293	— Op. 17 Legende.
3294	— Op. 19 Zwei Mazurkas.

B. Konzerte.

229	**Bach,** Konzert No. 1 Am. (Hermann).
230	— Konzert No. 2 E (Hermann).
3069	— Konzert Gm. (Schreck).
189a	**Beethoven,** Op. 61 Konzert D (Wilhelmj).
2989a/k	**Bériot,** Konzert No. 1, 2, 7, 9, 3, 4, 5, 6, 8, 10.
1494	**Bruch,** Op. 26 Konzert Gm.
3073	**David,** Op. 35 Konzert No. 5 Dm. (Hermann).
2850	**Ernst,** Op. 23 Konzert Fism. (Hilf).
1091a/d	**Kreutzer,** 4 Konzerte (Hermann).
2967a/f	**Leclair,** 6 Konzerte (Herwegh).
2642	**Lipinski,** Op. 21 Concert militaire D (Hermann).
1731	**Mendelssohn,** Op. 64 Konzert Em. (Becker).
2962	**Molique,** Op. 21 Konzert No. 5 Am. (Sitt).
2193a/d	**Mozart,** 4 Konzerte (Marteau).
1991	**Paganini,** Op. 6 Konzert No. 1 Es. (Becker).
3112	**Reger,** Op. 101 Konzert A.
1095a/f	**Rode,** 6 Konzerte (Hermann).
2030	**Rüfer,** Op. 33 Konzert Dm. (Horn).
2976	**Sinding,** Op. 60 Konzert No. 2 D.
1098a/c	**Spohr,** 3 Konzerte (David).
1098d	— Op. 47 Konzert No. 8 (Gesangsszene) Am.
1098e/g	— 3 Konzerte.
2823a/b	**Viotti,** Konzert No. 20 D, 24 Hm. (Hermann).
1100a/d	— Konzert No. 22, 23, 28, 29 (Hermann).
3296	**Wieniawski,** Op. 22 Konzert Dm.

Ondřiček-Mittelmann

Elementarschule und Neue Meistertechnik des Violinspiels

siehe Spezial-Prospekt sowie Katalog der Edition Peters.

C. G. Naumann G. m. b. H., Leipzig